

DEPARTEMENT DU NORD
ARRONDISSEMENT D'AVESNES
VILLE DE MAUBEUGE

SEANCE DU 13 DECEMBRE 2022 : DELIBERATION N° 164

Affaires Juridiques & Gestion de l'Assemblée
Affaire suivie par Claudine LATOUCHE
☎ : 03.27.53.76.01
Réf. : C. LATOUCHE / G. GABERTHON

**EXTRAIT DU REGISTRE DES DELIBERATIONS
DU CONSEIL MUNICIPAL**

Date de la convocation : 6 DECEMBRE 2022

L'an deux mille VINGT DEUX, le TREIZE DECEMBRE à 18h00

Le Conseil Municipal de MAUBEUGE s'est réuni à la Mairie sur la convocation et sous la présidence de Monsieur Arnaud DECAGNY, Maire de MAUBEUGE

Nombre de conseillers en exercice : 34

PRÉSENTS : Arnaud DECAGNY - Florence GALLAND - Nicolas LEBLANC - Jeannine PAQUE - Dominique DELCROIX - Annick LEBRUN - Patrick MOULART - Bernadette MORIAME - Naguib REFFAS - Brigitte RASSCHAERT - Samia SERHANI - Emmanuel LOCOCCILO - Michèle GRAS - Djilali HADDA - Patricia ROGER - Marc DANNEELS - Myriam BERTAUX - Boufeldja BOUNOUA - Marie-Charles LALY - Robert PILATO - Christelle DOS SANTOS - Jean-Pierre COULON - Malika TAJDIRT - André PIEGAY - Caroline LEROY - Rémy PAUVROS - Marie-Pierre ROPITAL - Michel WALLET - Sophie VILLETTE - Guy DAUMERIES - Inèle GARAH - Jean-Pierre ROMBEAUT - Fabrice DE KEPPEL - Angelina MICHAUX

EXCUSÉ(E)S AYANT DONNE POUVOIR :

Samia SERHANI pouvoir à Bernadette MORIAME
Myriam BERTAUX pouvoir à Emmanuel LOCOCCILO
Rémy PAUVROS pouvoir à Sophie VILLETTE
Inèle GARAH pouvoir à Marie-Pierre ROPITAL

EXCUSÉ(E)S:

Marc DANNEELS

ABSENT(E)S:

XXXXX

SECRETAIRE DE SÉANCE : Jeannine PAQUE

OBJET : Présentation par le concessionnaire «PFA SAS- Pompes funèbres de l'Avesnois», du Rapport annuel 2021 de la Délégation de Service Public portant sur la création, la gestion et l'exploitation du crématorium sur le territoire de Maubeuge

Vu le Code de la Commande Publique et notamment les articles :

- L.1121-1 à L.1121-4 relatifs à la définition et à l'objet d'un contrat de concession.
- L.3131-1 à L.3131-5 et R.3131 -1 à R.3131-5 relatifs aux données et bases de données essentielles, à la présentation annuelle et au contenu du Rapport par le concessionnaire à l'autorité concédante.

Vu le Code Général des Collectivités Territoriales, et notamment les articles :

- L.1411-1 relatif à la gestion d'un service public par délégation
- L.1411-3 sur l'obligation de présentation du rapport annuel du concessionnaire à la plus proche assemblée municipale.
- L.1411-13 précisant que les documents à l'exploitation des services publics délégués doivent être mis à disposition du public en mairie par voie d'affiche apposée.
- L.1413-1 relatif à l'examen annuel du Rapport du concessionnaire par la Commission consultative des services publics locaux. (CCSPL)
- R.1411-8 relatif à l'obligation de joindre le rapport au compte administratif en application du 7° de l'article L 2313-1.

Vu la délibération n°41 du 16 juillet 2020 relative à l'institution de la CCSPL et à la désignation de ses membres,

Vu la délibération n°103 du 28 juillet 2021 relative au remplacement d'un conseiller municipal démissionnaire au sein de la CCSPL,

Vu la délégation de service public signée avec le concessionnaire « PFA SAS- Pompes funèbres de l'Avesnois » le 14 décembre 2017,

Vu le rapport établi par le concessionnaire « PFA SAS- Pompes funèbres de l'Avesnois »,

Vu l'examen du projet de délibération accompagné dudit rapport devant la commission consultative des services publics locaux en date du 05 décembre 2022,

Vu l'examen du projet de délibération accompagné dudit rapport devant la commission « finances, travaux, ressources humaines, tranquillité publique et commerce » en date du 05 décembre 2022,

Considérant qu'en vertu des termes de l'article L.3131-5 susvisé, le concessionnaire produit chaque année un rapport comportant les comptes retraçant la totalité des opérations afférentes à l'exécution du contrat de concession et une analyse de la qualité des ouvrages ou des services. Ce rapport permet en outre aux autorités concédantes d'apprécier les conditions d'exécution du service public,

Que ce rapport est produit chaque année par le concessionnaire, avant le 1er juin. Il tient compte des spécificités du secteur d'activité concerné et respecte les principes comptables d'indépendance des exercices et de permanence des méthodes retenues pour

l'élaboration de chacune de ses parties, tout en permettant la comparaison entre l'année en cours et la précédente. Toutes les pièces justificatives des éléments de ce rapport sont tenues par le concessionnaire à la disposition de l'autorité concédante, dans le cadre de son droit de contrôle,

Qu'en vertu de la législation susvisée le rapport est en premier lieu présenté à la CCSPL, puis à l'assemblée délibérante la plus prochaine qui en prend acte,

Considérant en l'espèce que la CCSPL instituée par délibération le 16 juillet 2020 et dont la composition a été modifiée le 28 juillet 2021, s'est réunie le 5 décembre 2022 avec pour ordre du jour la présentation pour examen du Rapport annuel de la Délégation de Service Public portant sur la création, la gestion et l'exploitation du crématorium sur le territoire de Maubeuge,

Qu'il y a lieu désormais de le présenter à l'assemblée délibérante afin qu'il en soit pris acte.

Ayant entendu l'exposé de son rapporteur,

Après en avoir délibéré,

Le Conseil Municipal,

A l'unanimité,

- Prend acte de la présentation par le concessionnaire « PFA SAS- Pompes funèbres de l'Avesnois » du rapport annuel de la Délégation de Service Public portant sur la création, la gestion et l'exploitation du crématorium sur le territoire de Maubeuge.

Fait en séance les jour, mois et an que dessus

Pour extrait conforme,

Conformément aux dispositions des articles L.2131-1 et L 2131-2 du CGCT, cette délibération ne sera exécutoire qu'à compter de sa publication et sa transmission en Sous-Préfecture.

Le Secrétaire de séance,



Le Maire de Maubeuge,



Arnaud DECAGNY

Transmis en Sous-Préfecture le :

Affiché le :

Notifié le :



Pompes Funèbres de l'Avesnois, délégataire habilitée et présidente de la société dédiée CDM sas, remet les données suivantes par application des articles art. R. 3131-3 et R.3131-4 du Code de la Commande Publique :

1) **Comptes annuels des années N-1 et N-** en termes de formalisme, une présentation de ces deux comptes sur une seule et même page est demandée afin de permettre le comparatif entre les deux années

Les comptes de la délégation

Les comptes sont réalisés sur l'exercice de **2021** et par la Société Crématorium de Maubeuge CDM - société dédiée à la délégation.

L'exercice 2022 est en cours ainsi le bilan 2022 et le compte de résultat 2022 seront produits après leur édition donc remis au délégant en 2023.

Pour info, exercice 2020, année de construction du crématorium :

Le chiffre d'affaires net de la période 2020 s'élève à :	108 303 €.
Le total du bilan de la période 2020 s'élève à :	562 017 €.
Le résultat net de la période 2020 s'élève à :	- 150 175 €.

Exercice 2021 avec pièces comptables en annexe :

Le chiffre d'affaires net de la période 2021 s'élève à :	396 310 €.
Le total du bilan de la période 2021 s'élève à :	573 835 €.
Le résultat net de la période 2021 s'élève à :	- 11 755 €.

Faits marquants de la période

Le nombre de crémations pour 2020 est de : **186**

Le nombre de crémations pour 2021 est de : **674**

Un certain nombre de vols, effractions et intrusions ont été constatées :

- vol avec effractions de matériels en cours de construction en 2020 (cabines de chantier fracturées, intrusion dans le bâtiment avec vol d'équipements FT en passant par le toit),
- vol avec effractions le lendemain de la réception de chantier en 2020 (vitrages fracturés, intrusion dans le bâtiment avec vol d'équipements du crématorium et dégradations du pupitre, des tablettes Android et Windows) Sinistre : 2020 2098468 Contrat : 61334084 Client : CRÉMATORIUM DE MAUBEUGE Garantie sinistrée : VOL ET VANDALISME du 03/09/2020



Ces événements nous ont amenés à installer une alarme extérieure et intérieure par les Ets Jouannot avec lesquels un contrat de maintenance a été souscrit. Cette alarme complète les caméras de surveillance et leur pose et exploitation a été effectuée dans les normes par les Ets Jouannot.

Sur l'exercice 2020 et 2021, nous avons eu à déplorer d'autres intrusions, repérées par les caméras et les détecteurs mais sans conséquences graves.

- Agression en pleine après-midi de notre collaboratrice dans le bureau d'accueil du crématorium par un jeune homme ayant l'intention de voler avec violence ses effets personnels et le matériel. Il a été identifié et interpellé par la Police

Cet événement nous a amené à installer par les Ets Jouannot un bouton d'alerte déclenchant l'alarme pour protéger et rassurer notre personnel.

- Nous avons également dû faire appel à la Police Municipale pour des parents envoyés par une maternité de Valenciennes aux fins de connaître l'issue des cendres de leur fœtus. Or un fœtus abandonné dans le cadre légal en milieu hospitalier en IMG ou IVG devient une pièce anatomique anonyme, numérotée, conditionnée confidentiellement par un prestataire médical de transport de DASRI qui confie à l'un de ses crématoriums partenaires la crémation collective de ses pièces anatomiques. Les diverses pièces anatomiques de déchets hospitaliers sont regroupées dans une même boîte numérotée pour crémation. Il n'y a aucune identité conformément aux règles éthiques et légales.

- La période de confinement et de mesures sanitaires de prévention du COVID nous ont amené à adapter l'accueil du public en ayant le souci de concilier le respect des mesures gouvernementales et le besoin légitime des familles d'accompagner leurs défunts. La quasi-totalité des familles ont respecté et apprécié notre diligence et vigilance pour les accueillir tout en respectant leur sécurité et les règles. Nous avons juste eu occasionnellement à restreindre les exigences et revendications individuelles qui méprisaient l'intérêt et la sécurité collective du public accueilli dans ce service public délégué. Notamment de porter le masque, de passer les mains au gel hydro alcoolique et de veiller aux inter distances personnelles.



2) Informations relatives au patrimoine comprenant :

* **L'état du patrimoine immobilier** et de ses variations, Le patrimoine immobilier est conforme à la réception de chantier et entretenu régulièrement sans remarque.

* **Le compte rendu de la situation des biens et immobilisations** nécessaires au service public. Extrait des immobilisations comptables

Numéro	Reg.	Sec.	Désignation	Qte rest.	Fournisseur	Date Acquis.			
Mode Taux Durée	an-mois	Date amort.	Valeur entrée Amort. début	Base	Dot. fiscale	Dérogatoire	Amort. fin	VNC	

Compte	21400000		CONSTRUCTIONS SUR SOL D'AUTRUI						
C00903	0000 / 0000		Cable acoustique	1,00				04/09/2020	
L	6,67	15 - 00	04/09/2020	1 380,00	28,90	1 380,00	92,00		121,90 1 269,10
C00904	0000 / 0000		Branchement Suez Eau	1,00				04/09/2020	
L	6,67	15 - 00	04/09/2020	1 782,92	38,63	1 782,92	118,88		157,49 1 626,43
C00905	0000 / 0000		Branchement GRDF gaz	1,00				04/09/2020	
L	6,67	15 - 00	04/09/2020	1 244,58	28,97	1 244,58	82,97		109,94 1 134,64
C00906	0000 / 0000		Réseau Enedis	1,00				04/09/2020	
L	6,67	15 - 00	04/09/2020	10 023,85	217,18	10 023,85	668,24		685,12 9 138,23
C00907	0000 / 0000		Honoraires bureau Wilpas Cslr	1,00				04/09/2020	
L	6,67	15 - 00	04/09/2020	14 037,97	304,15	14 037,97	935,88		1 240,01 12 797,98
C00908	0000 / 0000		Honoraires Archi Cartier Adme	1,00				04/09/2020	
L	6,67	15 - 00	04/09/2020	57 555,63	1 247,04	57 555,63	3 837,04		5 084,08 52 471,45
C00909	0000 / 0000		Honoraires Palmier Boul	1,00				04/09/2020	
L	6,67	15 - 00	04/09/2020	45 498,80	885,78	45 498,80	3 033,12		4 018,68 41 477,92
C00910	0000 / 0000		Honoraires SCP O Coufard	1,00				04/09/2020	
L	6,67	15 - 00	04/09/2020	4 000,00	68,67	4 000,00	266,67		353,34 3 646,66
Sous-total				135 521,45	2 936,30	135 521,45	FL 9 034,78		11 971,08 123 550,39

Compte	21500000		INST. TECHNIQ, MAT, OUT. INDUSTRI						
C00900	0000 / 0000		4 Téléphone portable	4,00				01/09/2020	
L	20,00	05 - 00	01/09/2020	560,00	37,33	560,00	112,00		149,33 410,67
C00901	0000 / 0000		2 supports carte de visite	1,00				01/09/2020	
L	20,00	05 - 00	01/09/2020	500,00	33,33	500,00	100,00		133,33 366,67
C00902	0000 / 0000		2 supports urne	1,00				01/09/2020	
L	20,00	05 - 00	01/09/2020	500,00	33,33	500,00	100,00		133,33 366,67
C10600	0000 / 0000		CHARRIOT COFFIN ROLLER	1,00		FRANCE FUNERAIRE		18/06/2021 (Acq.)	
L	25,00	04 - 00	18/06/2021	355,00		355,00	-47,68		47,68 307,42
Sous-total				1 915,00	103,99	1 915,00	FL 359,58		463,57 1 451,43



N°	Reg.	Sec.	Désignation	Cte rest.	Fournisseur	Date Acquis.	VNC
Mode	Taux	Durée	Valeur entrée	Amort. début	Dot. fiscale	Dérogatoire	Amort. fin

Compte		21810000		INSTALL. GENE. AGENC. AMENAG.					
C00800	0000 / 0000			Travaux réseau Outpermatel		1,00	11/08/2020		
L	10,00	10 - 00	11/08/2020	2 047,49	79,83	2 047,49	204,75	284,38	1 763,11
C00801	0000 / 0000			Pose de gaine réseau		1,00	14/08/2020		
L	10,00	10 - 00	14/08/2020	1 100,00	41,88	1 100,00	110,00	151,88	848,14
C01001	0000 / 0000			Stores salle de cérémonie		1,00	HBC AGENCEMENTS	01/10/2020	
L	10,00	10 - 00	01/10/2020	2 060,80	51,52	2 060,80	200,08	257,60	1 803,20
C01002	0000 / 0000			Tableau végétal 220x200		1,00		08/10/2020	
L	10,00	10 - 00	08/10/2020	890,00	22,83	890,00	99,00	121,83	868,17

Compte		21810000		INSTALL. GENE. AGENC. AMENAG. (Suite)					
C01003	0000 / 0000			Tableau végétal 220x200		1,00		08/10/2020	
L	10,00	10 - 00	08/10/2020	790,00	18,21	790,00	79,00	97,21	692,79
C01004	0000 / 0000			création mosaïque végétal 0200		1,00		08/10/2020	
L	10,00	10 - 00	08/10/2020	2 890,00	59,71	2 890,00	269,00	318,71	2 271,29
C01005	0000 / 0000			Aménagement sur extérieurs		1,00	LH Foyssaget	23/10/2020	
L	10,00	10 - 00	23/10/2020	1 367,10	25,82	1 367,10	136,71	162,53	1 204,57
C01006	0000 / 0000			10 tables de patinoir		1,00		23/10/2020	
L	10,00	10 - 00	23/10/2020	900,00	17,00	900,00	90,00	107,00	793,00
C01201	0000 / 0000			Pose grille jardin du sousser		1,00		31/12/2020	
L	10,00	10 - 00	31/12/2020	1 168,67	0,32	1 168,67	116,87	116,89	1 049,68
C01202	0000 / 0000			Alarme intrusion		1,00		21/12/2020	
L	10,00	10 - 00	21/12/2020	5 700,00	15,83	5 700,00	570,00	585,83	5 114,17
C01203	0000 / 0000			Planchère patinoir		1,00		08/12/2020	
L	10,00	10 - 00	08/12/2020	1 461,75	9,34	1 461,75	145,18	155,52	1 308,23
C10100	0000 / 0000			FOURNITURE ET PLANTATION PATIO		1,00	STYL VEGETAL	26/01/2021 (Acq.)	
L	10,00	10 - 00	26/01/2021	688,60		688,60	64,10	64,10	622,70
C10300	0000 / 0000			PLANTATION HAIE		1,00	STYL VEGETAL	22/03/2021 (Acq.)	
L	10,00	10 - 00	22/03/2021	1 187,75		1 187,75	92,05	92,05	1 095,70

C10601	0000 / 0000			AMENAGEMENT EQUIPE ET RESEAU		1,00	SAS LES JOUANNOT ELECTRICITE	07/06/2021 (Acq.)	
L	10,00	10 - 00	07/06/2021	850,00		850,00	38,83	38,83	811,17
C10700	0000 / 0000			HBC AGENCEMENTS STORES		1,00	HBC AGENCEMENTS	22/07/2021 (Acq.)	
L	20,00	05 - 00	22/07/2021	4 789,60		4 789,60	404,48	404,48	4 385,14
Sous-total				27 487,96	342,07	27 487,96	FL 2 014,83	2 958,90	24 531,06

Compte		21830000		MATERIEL DE BUREAU ET MAT.INFO					
C00802	0000 / 0000			Pc occasion + installation		1,00		04/08/2020	
L	33,33	03 - 00	04/08/2020	1 214,80	165,36	1 214,80	404,97	570,33	644,57
C01100	0000 / 0000			Matériel informatique divers		1,00		02/11/2020	
L	33,33	03 - 00	02/11/2020	801,00	32,03	801,00	200,33	233,10	367,84
C10500	0000 / 0000			LOGICIEL CREMATORIUM		1,00	JUM SOLUTIONS INFORMATIQUE	31/05/2021 (Acq.)	
L	20,00	05 - 00	31/05/2021	12 500,00		12 500,00	1 465,28	1 465,28	11 034,72
C10501	0000 / 0000			LOGICIEL EXTRAMAT		1,00	JUM SOLUTIONS INFORMATIQUE	31/05/2021 (Acq.)	
L	20,00	05 - 00	31/05/2021	7 300,00		7 300,00	579,17	579,17	6 720,83
C10800	0000 / 0000			HP PROBOOK 450 G8		1,00	JUM SOLUTIONS INFORMATIQUE	20/08/2021 (Acq.)	
L	20,00	05 - 00	20/08/2021	1 039,00		1 039,00	88,84	88,84	950,16
Sous-total				22 854,80	198,16	22 854,80	FL 3 018,98	3 217,75	19 637,05



Compte		27500000		DEPOTS ET CAUTIONNEMENTS VERSE					
BP1200		030 / 090		Cautions SCI SISHU		1,00		10/12/2019	
H	0,00	00 - 00	10/12/2019	100,00		100,00			100,00
Sous-total				100,00	0,00	100,00	0,00	0,00	100,00

* la description de ces biens accompagnée du programme d'investissement réalisé et à venir,

Présentation générale de la délégation :

Les agents sont en effectifs au nombre de deux.

Mme PREVOST DESSAINT et Mr PREVOST, tous deux diplômés Niveau 6 conformément à la réglementation funéraire pour la Direction et l'Exploitation du crématorium.

L'organisation du service est conforme et inchangée depuis la mise en service.

Construction, exploitation et gestion d'un crématorium selon le contrat de Délégation de service public conclu avec la mairie de Maubeuge

Exploitation selon les règles du règlement intérieur inchangé et appliqué conformément au texte voté en Conseil Municipal de Maubeuge.

Le contrat de délégation de service public DSP se présente ainsi :

- délibération du 19 décembre 2008 de la mairie de Maubeuge (Maire Rémi PAUVROS) confiant la DSP à Pompes Funèbres de l'Avesnois. Contrat qui ne présente pas de redevance annuelle ni de versement d'un produit financier de retraitement.
- délibération du 13 février 2018 de la mairie de Maubeuge (Maire Arnaud DECAGNY) portant des modifications à la DSP confiée Pompes Funèbres de l'Avesnois en raison de nouvelles normes et réglementations. Cet avenant ne présente pas de redevance annuelle ni de versement d'un produit financier de retraitement des déchets.
- courrier du 21 juin 2021 de la mairie de Maubeuge, nous indiquant les modalités de remise du présent rapport d'activité.

Nous rappelons que le contrat de DSP ne présente pas de redevance annuelle ni de versement d'un produit financier de retraitement ces points n'étant pas dans les termes du contrat ni dans l'avenant votés, la mairie de Maubeuge ayant eu en 2008 et 2018 la volonté première d'équiper le territoire d'un service public de crémation. Pour autant, le délégataire Pompes Funèbres de l'Avesnois a veillé à assurer la plus grande vigilance à la responsabilité sociétale et environnementale du service public délégué en prévoyant des équipements modernes qui confèrent un service innovant pour les familles et l'environnement (Four FTIII XL, filtration Dénox, récupération partielle d'énergie et d'eaux pluviales, etc.). Par ailleurs, le délégataire Pompes Funèbres de l'Avesnois répond régulièrement aux sollicitations des services sociaux et CCAS pour apporter un service funéraire digne dans les meilleures conditions économiques pour la ville et la famille du défunt. Naturellement le CCAS procède à un appel d'offre comparatif mais nous veillons à rendre ce service dans la majeure partie des cas. Nous verrons dans les exercices ultérieurs comment améliorer ce soutien en fonction des contraintes économiques et conformément aux recommandations publiques.

Ce service public délégué étant nouveau, il convient d'en assurer une publicité certaine pour améliorer sa reconnaissance auprès des citoyens mais aussi pour faciliter le parcours d'accès (panneaux sur la voie publique).



La gestion de cette structure comprend :

- l'accueil des familles et des professionnels des pompes funèbres,
- réception des cercueils, vérification des dossiers administratifs, cérémonies d'adieu, crémation, réception des cendres, conservation provisoire des urnes...
- la gestion administrative et financière du service (facturation à l'utilisateur, recouvrement,)
- entretien, maintenance des installations techniques et ouvrages annexes.

Le crématorium a été construit selon le permis de construire délivré. Il est équipé d'un four de crémation FTIII garanti 2 ans à compter de la réception et à présent sous contrat d'entretien dit "premium" FT pour une durée de 10 ans incluant pièces, main d'œuvre, consommables et entretien préventif des réfractaires.

Contrat d'entretien dit "premium" FT :

20. Durée du Contrat

Le Contrat prendra effet à la date du 07/09/2022 pour une durée de 10 ans.-

d. Re briquetage Complet

Lorsque le re briquetage de l'appareil de crémation deviendra nécessaire, un planning d'intervention sera mis en place avec le Client, avec définition de la date d'arrêt et date de remise en service pour la première crémation. Le re briquetage est couvert par le présent contrat suivant la durée de vie indiquée par FT.

15. Synthèse du contrat

Les Performances garanties s'entendent :

FT garantit sans limitation de durée, selon les critères repris en Annexe I, et ce tant que la maintenance lui sera confiée, la prestation de garantie totale des Performances : cette garantie couvre l'ensemble des équipements, leur remplacement, l'évacuation, la main d'œuvre et tous les frais liés à l'exécution de cette garantie.

La garantie couvre donc, sans limitation de durée, l'intégralité de l'Installation (hors GER), pièces, main d'œuvre et travaux de menuiserie, et notamment, mais pas exclusivement : les soles, murs centraux, seuils, murs nid d'abeilles et travaux de réfection partiels ainsi que le re-briquetage total des appareils de crémation.

Par ailleurs, en matière de rejets à l'atmosphère, FT garantit sans limitation de durée la conformité de l'Installation à ses engagements contractuels initiaux (Installation fournie par FT) et aux prescriptions en vigueur à la date de mise en service de

Page 10/23



l'installation et plus particulièrement à l'Arrêté du 28 janvier 2010 relatif à la hauteur de la cheminée des crématoriums et aux quantités maximales de polluants contenus dans les gaz rejetés à l'atmosphère référencé NOR: SASP1002049A (valeurs réglementaires reprises en Annexe D).

FT ne couvre pas toute éventuelle future évolution de la réglementation obligeant le crématorium à engager des frais de mise aux normes.

* l'état du programme d'investissements en premier établissement et du programme d'investissements en renouvellement des biens nécessaires au service publics;

Le contrat d'entretien incluant le remplacement des briques réfractaires, le programme d'investissement se trouve ainsi inclus et anticipé.

* l'état des autres dépenses de renouvellement réalisées dans l'année dans le cadre des obligations fixées dans le contrat,

Le contrat d'entretien inclus également les consommables, pièces et retraitement des déchets de filtration

* **L'inventaire des biens désignés au contrat** (biens de retour et de reprise), évolution des ouvrages et matériels.

Le crématorium comprend :

- Des locaux ouverts au public :
 - Un hall d'entrée avec un classeur d'informations légales, un livret d'expression public (retiré pour raisons sanitaires), 2 porte-cartes de condoléances, 6 stores pare-soleil
 - Un couloir menant tout droit à la grande salle de cérémonie, 7 stores pare-soleil
 - Un couloir à gauche en entrant, menant à une salle de convivialité équipée :
 - 2 mange debout avec 5 tabourets
 - 2 tables basses
 - 2 canapés 3pl - 1 canapé 2pl - 2 canapés 1pl
 - 1 composition de fleurs artificielles
 - 1 écran d'informations publiques
 - 2 distributeurs en location avec maintenance délivrant :
 - des boissons chaudes
 - des boissons froides et confiseries(avec une préoccupation de sécurité sanitaire et alimentaire)
 - Un bureau d'accueil
 - 1 bureau avec 3 chaises, 2 stores pare-soleils
 - 1 armoire de classement
 - 1 ordinateur de bureau pour la gestion du système de filtration
 - 1 écran d'informations publiques
 - Une grande salle de cérémonie
 - 30 bancs en bois vernis
 - 10 stores pare-soleils
 - 2 socles en bois pour urnes ou fleurs
 - 4 tréteaux en bois & métal
 - 3 tableaux végétaux
 - 1 retro projecteur et caméra HD
 - 1 écran enrouleur de 3 mètres
 - 1 rideau de l'espace scénique
 - 1 pupitre équipé de micro, tablette tactile Android, un lecteur CD USB BT, un amplificateur, 1 équipement audio malentendant
 - Une petite salle, non accessible au public et à équiper à l'avenir selon les besoins d'évolutions de services de cérémonies
 - Une salle de visualisation de l'introduction du cercueil ou pour la remise d'urne ou le recueillement
 - 1 canapé 2pl - 2 canapés 1pl
 - 1 table basse
 - 1 armoire informatique
 - 1 écran de visualisation
 - Des sanitaires utilisant de l'eau de pluie récupérée

- Des locaux techniques à usage exclusif des professionnels du funéraire et du personnel du crématorium :
 - Un sas pour les corbillards afin de décharger les cercueils à l'abri des regards des familles et dans le respect de la réglementation.
 - Un couloir technique menant à la grande salle de cérémonie
 - 1 fontaine à eau "Chateau d'eau" en location avec maintenance pour les personnels des pompes funèbres
 - 10 chaises pliantes pour compléter les besoins d'assises en salle
 - Une pièce pour le dépôt provisoire de cercueils
 - Une pièce pour le dépôt d'urnes en attente de remise aux familles
 - Une pièce technique regroupant les réseaux d'eau de chauffage et de récupération d'énergie calorifique du four ainsi que les équipements de récupération des eaux de pluie.

- Une salle technique à usage exclusif du personnel du crématorium comprenant :
 - Un four l'I III avec son ordinateur tactile de contrôle & pilotage
 - Un système de filtration avec dépollution Dénox
 - 1 compresseur d'air
 - Une table d'introduction et élévatrice
 - Un broyeur de calcais et un aspirateur de poussières

- Des places de stationnement public

- Plan du Crématorium de Maubeuge

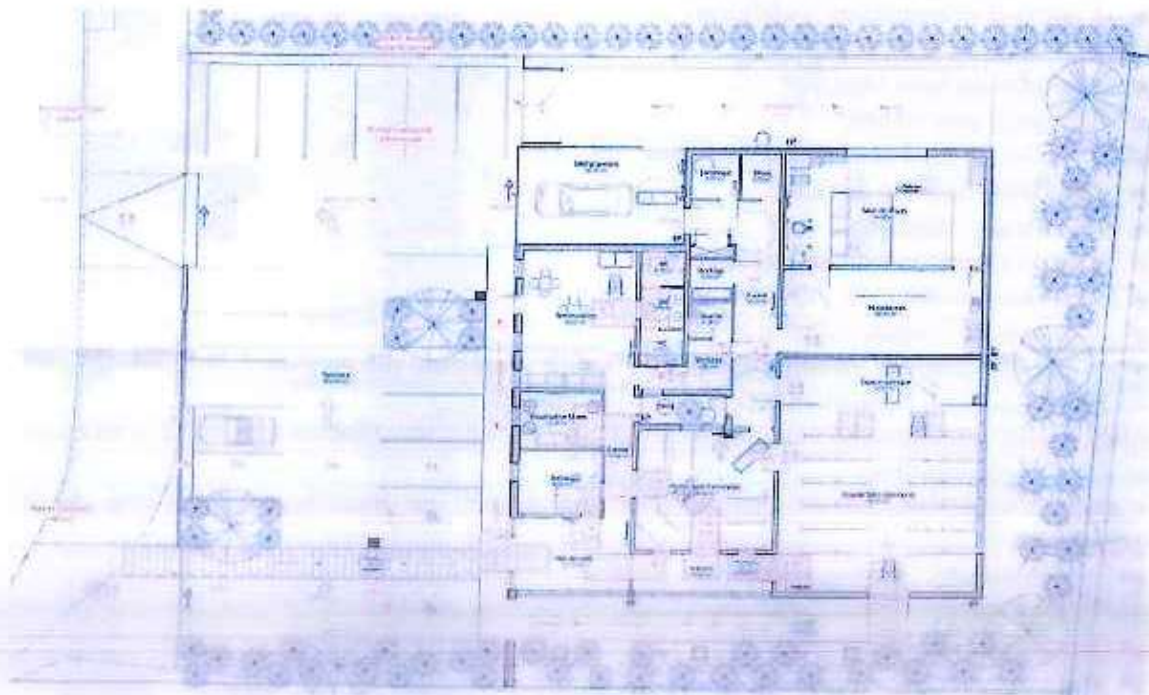

3) Engagements financiers rendus nécessaires pour assurer la continuité du SP – à savoir les dépenses de réinvestissement réalisées en cours d'exécution du contrat.

Le contrat dit "Premium" signé avec le fournisseur de l'équipement de crémation FT prévoit une charge de 44,86 euros par crémation et selon le détail ci-dessous pour assurer la continuité du SP

18. Conditions financières

Contrat de maintenance Premium 44,86 € HT par crémation.

La facturation s'effectuera en 4 termes, sur déclaration du nombre de crémations réalisées.

Le paiement s'effectuera à 30 jours fin de mois après réception de la facture.

En cas de retard de paiement, il sera appliqué de plein droit des intérêts de retard soit en ibor 1 mois + 4 points avec un minimum de 1,5 fois le taux d'intérêt légal.

Le prix des prestations sera revu à la date anniversaire et la révision sera la suivante :

$$P' = P_0 (0,75 ICHTrev-TS / ICHTrev-TS_0 + 0,15 CPF27.12/CPF27.12_0 + 0,10 CPF20/CPF20_0)$$

Formule dans laquelle :

P' = Prix révisé

P₀ = Prix de base du contrat

ICHTrev-TS = Indice représentatif du coût horaire de travail des secteurs des industries mécaniques et électriques

ICHTrev-TS₀ = Indice représentatif du coût horaire de travail des secteurs des industries mécaniques et électriques ; dernier indice connu à la date de démarrage du contrat : 130,4 (Avril 2022)

CPF 27.12 = Indice du matériel de distribution et commande électrique

CPF 27.12₀ = Indice du matériel de distribution et commande électrique base ; dernier indice connu à la date de démarrage du contrat

CPF 20 = Indice des produits chimiques

CPF 20₀ = Indice des autres produits chimiques ;

4) Qualité du service public - doit être communiquée une analyse de la qualité des ouvrages ou services ainsi que les mesures proposées par le cocontractant pour améliorer la satisfaction des usagers.

- analyse de la qualité des ouvrages

1er crématorium en France en éco responsabilité. 1er crématorium en France à être équipé d'un système de renforcement de réduction des rejets dans l'atmosphère (Dénox) en anticipant la réglementation qui est encore inexistante pour les crématoriums bien que déjà appliqués dans l'industrie ou le transport. Les mesures réglementaires ont relevé cette efficacité. Cette démarche éco responsable n'était pas attendue dans le contrat de DSP et montre la démarche volontariste du délégataire Pompes Funèbres de l'Avesnois PFA qui préside la société CDM.

De même le délégataire Pompes Funèbres de l'Avesnois PFA a demandé à l'architecte et aux constructeurs locaux du crématorium de veiller à l'emploi local ainsi que d'équiper le Crématorium de Maubeuge des matériaux conforme à la RT 2012, de renforcer l'isolation acoustique et thermique.



Le délégataire Pompes Funèbres de l'Avesnois PFA a également demandé à l'architecte, au constructeur Tommasini, son sous-traitant SERVAIS et à l'équipementier FT l'acultativec Technologies de mettre en place des équipements de récupération des eaux de pluie pour les sanitaires et l'arrosage ainsi qu'une récupération partielle de l'énergie calorifique.

Le délégataire Pompes Funèbres de l'Avesnois PFA a également veillé à apporter le plus grand soin à ce lieu de vie et de mémoire avec

- un établissement décoré naturellement par des artistes et artisans locaux (Styl Végétal, GT Maker, Korzen Concept)
- La salle de cérémonie et de convivialité sont climatisées ou chauffées de manière éco responsable par récupération thermique.
- La salle de cérémonie comprend un grand écran de 3 mètres et un vidéo projecteur pour que les familles puissent visualiser en confort leurs vidéos et photos familiales
- un équipement audio stéréo de haute qualité similaire aux crématoriums récents des grands groupes.
- une caméra de haute définition qui pourrait permettre une retransmission future de la cérémonie en streaming mais cette innovation technologique exige un très haut débit numérique et une stabilité sans faille de l'internet tout en veillant aux droits à l'image. L'équipement est fonctionnel mais attend ces conditions pour être desservi. Nous veillons à la satisfaction primordiale ainsi qu'à la prévention des réclamations ou mises en cause de la responsabilité du service public délégué au préalable. Si les conditions techniques et juridiques sont confirmées alors il conviendrait de créer cette nouvelle prestation par un avenant à la grille tarifaire et aux services de CDM.
- un chariot à fleurs a été mis à disposition des pompes funèbres afin de leur réduire les efforts physiques et les contraintes posturales de leurs collaborateurs tout en leur permettant mettre en valeur leurs cérémonies et le travail des artisans fleuristes dans la salle.

Nous sommes en veille permanente pour améliorer la qualité d'accueil, de service et notre empreinte environnementale.



- analyse de la qualité des services

La grille tarifaire est demeurée inchangée depuis la délibération du 13 février 2018 et elle fera l'objet d'une actualisation en raison des effets de l'inflation en 2022.



Crématorium de Maubeuge 16 rue de l'Egalité 59600 MAUBEUGE

TARIFS APPLICABLES AUX USAGERS À LA DATE D'OUVERTURE DU CRÉMATORIUM DE MAUBEUGE (2020)

PRESTATIONS	PRIX HT	PRIX TTC
Crémation adulte	531,00 €	637,20 €
Crémation enfants d'un an à moins de 12 ans	265,50 €	318,60 €
Crémation enfants de moins d'un an	0,00 €	0,00 €
Exhumations moins de 5 ans après inhumation	531,00 €	637,20 €
Exhumations plus de 5 ans après inhumation	265,50 €	318,60 €
Pièces anatomiques en reliquaire	531,00 €	637,20 €
Salle de cérémonie suivie d'une crémation	70,00 €	84,00 €
Salle de cérémonie sans crémation	140,00 €	167,44 €
Salon de visualisation avec assistance mise à la flamme	0,00 €	0,00 €
Réceptacle (urne cinéraire standard)	23,60 €	28,32 €
Dépôt provisoire de l'urne 1er mois	0,00 €	0,00 €
Dépôt provisoire de l'urne par mois supplémentaire	29,50 €	35,40 €
Dispersion des cendres au jardin du souvenir	55,93 €	67,12 €
Cérémonie personnalisée > à 1h	Prestation libre	-
Crémations gratuites des indigents avec certificat d'indigence délivré par la ville de Maubeuge	0,00 €	0,00 €
Crémations gratuites des pompiers décédés en service commandé	0,00 €	0,00 €



La qualité, la disponibilité et l'accessibilité au service public délégué est la préoccupation majeure du délégataire Pompes Funèbres de l'Avesnois et il conviendra d'actualiser les tarifs en tenant compte des contraintes énergétiques et des offres concurrentes même si elles n'offrent pas un même niveau de qualité ni de respect environnemental.

Le service n'est pas le critère universel attendu des familles et des pompes funèbres car ils peuvent souhaiter fournir par eux-mêmes certaines prestations ou en demander la délivrance, à leur gré, et même ne rechercher qu'une simple prestation de crémation seule en horaire de mise à la flamme non consécutif à la cérémonie et avec une reprise de l'urne dans les jours suivants. La salle de dépôt provisoire de cercueil est requise à cet effet, avec information des services d'état civil de la mairie de Maubeuge.

Le délégataire Pompes Funèbres de l'Avesnois veille à la plus grande discrétion auprès des familles et de leurs pompes funèbres afin de leur garantir une neutralité d'accès au service public délégué. Chaque cérémonie animée pour le compte d'un confrère pompes funèbres se clôture par la présentation des sincères condoléances au nom de celui-ci et du crématorium de Maubeuge. Les opérateurs de pompes funèbres les plus exigeants nous félicitent pour ces qualités et nous n'avons jamais eu connaissance d'une remarque adressée au délégant à ce sujet.

Pour les familles, dès l'entrée dans l'enceinte du parking, elles peuvent apprécier le haut niveau de soin du décor paysager naturel entretenu par LM Paysages L Mory et Styl Végétal. Les familles sont accueillies et orientées préalablement dans la salle de convivialité, dotée de 2 distributeurs de boissons chaudes et fraîches ou collations dont l'entretien et la fourniture est confiée à la société ANS. A l'issue de la cérémonie, les familles peuvent s'y retrouver quelques instants également. Une salle de visualisation est accessible mais très rarement utilisée car la visualisation de l'introduction est une action froide et violente qui brise la poésie du rituel funéraire et laisse une dernière émotion brutale. Par souci de prévenance, de sécurité et de bienveillance, la visualisation s'opère toujours en présence des pompes funèbres ayant la responsabilité et la confiance de la famille afin d'accompagner leur choc émotionnel.

Pour les professionnels Pompes Funèbres, la prise de rendez-vous est effective 7 jours sur 7 y compris en dehors des horaires et jours d'ouverture public afin de leur permettre la plus grande souplesse et réactivité d'organisation de leurs convois funéraires avec leurs familles, y compris le samedi & dimanche.

Les Pompes Funèbres reçoivent une confirmation de commande à la réception de leur dossier complet et par mail.

Le jour de la cérémonie, les Pompes Funèbres sont assistées pour la conduite de leur cérémonie. Les horaires de mise à la flamme du cercueil et de restitution de l'urne sont respectés n'ayant connu aucun incident technique de l'équipement de crémation FT et la traçabilité des cercueils et des urnes est permanente.

Dans la partie technique interdite au public et réservée aux professionnels, les Pompes Funèbres et leurs personnels ont à leur disposition une machine à café, thé, chocolat en libre-service gracieux ainsi qu'un distributeur d'eau (19 litres) tempérée ou fraîche entretenue par la société Château d'Eau EDEN.



Dans le sas des corbillards pour le déchargement du cercueil et des fleurs, les personnels des Pompes Funèbres apprécient la mise à disposition d'un chariot solide construit spécifiquement avec un vérin hydraulique afin de préserver leur dos des charges et efforts importants dans la manipulation. Un cercueil en transport après mise en bière présente une charge fréquente de plus de 100 kg. Les personnels des Pompes Funèbres trouvent également dans ce sas le chariot à fleurs.

La configuration légale, conforme et neutre permet aux pompes funèbres de déplacer le cercueil à l'abri des regards avec un minimum de manipulations et avec la plus grande prévention des troubles musculosquelettiques. Les personnels et responsables des services funéraires en apprécient ces égards pour eux et leurs familles.

- analyse de la qualité des mesures proposées par le cocontractant pour améliorer la satisfaction des usagers :

- La proximité : La présence permanente des personnels de la société présidente (PFA sas) et délégataire du service délégué de la société dédiée CDM sas permet de s'assurer de la qualité d'accueil mais aussi du respect des règles citoyennes et publiques légitimes qu'il convient de garantir à une famille endeuillée, représentée par son pouvoir. Qualité, hygiène, sécurité mais aussi confidentialité doivent être assurés et notre présence effective permet de répondre, d'expliquer et de recueillir les questions, remarques, demandes.

Cette proximité confère un haut niveau de satisfaction qui, factuellement, a permis au délégant de constater l'absence de plainte à gérer mais aussi aux confrères les plus proactifs de recueillir les meilleures expressions de leurs familles en comparaison à d'autres établissements de crémation.

- Un livret : des pages d'expression libre accessibles dans la partie d'accueil du public. Aucune expression n'a été rédigée, peut-être parce que ce n'est pas le lieu ni l'instant ni la première préoccupation en sortant d'une salle de cérémonie, emplie d'émotions. Peut être également que les bonnes expressions sont rarement exprimées et que seules les contrariétés majeures ne sauraient s'y exprimer le cas échéant et postérieurement, le moment ne s'y prêtant peu. Peut-être que le numérique y trouve une adéquation plus simple, rapide et directe.

- Le numérique : messagerie électronique dédiée aux professionnels, messagerie électronique dédiée aux particuliers, site web, permettent de recevoir un message direct auquel il est systématiquement apporté une réponse et force est de constater que tous les professionnels et particuliers ont reçu un accompagnement, le délégant n'ayant aucune correspondance à gérer ni opposer au délégataire de CDM, Pompes Funèbres de l'Avesnois qui assure la présidence et l'exploitation.



- Les réseaux sociaux notamment par une page Facebook, une messagerie instantanée "Messenger" et une page Google.
- Messenger
- commentaires Facebook car les familles s'expriment aussi en mode public
- Google



Les commentaires n'ont jamais été supprimés et toutes les réponses ont été apportées en transparence pour le public, les confrères et le délégant.



Toutes les publications présentent les mêmes équilibres de satisfaction de l'équipement public délégué.

Nous avons même eu à répondre à des commentaires de familles qui avaient été désinformées à leur préjudice que le Crématorium de Maubeuge est ouvert à toutes les pompes funèbres et à toutes les familles. Cette communication et réactivité a permis de faire connaître la qualité de notre service public délégué et d'accueillir des familles de Somain (PF DIRSON), Templeuve (PF Dancoisne), Guise (PF Ketele), La Capelle (PF Lagasse), Fourmies, Avesnes, Aulnoye-Aymerics ... ce qui montre que Crématorium de Maubeuge apporte un service public sur une large zone géographique.

Nous ne saurions mettre en place une méthode intrusive et directe qui pourrait créer un malaise ou malentendu tant auprès des familles que de leurs pompes funèbres sans en évoquer les modalités avec le délégant. Une entreprise de pompes funèbres pourrait interpréter toute démarche active comme du marketing direct sur sa clientèle et la famille pourrait se contrarier d'être rappelée à la douleur de la perte de son défunt. Tout autre méthode de mesures actives doit être débattue avec l'autorité délégante. Jusqu'à ce jour nous avons privilégié la méthode courtoise et concrète de communication, d'être ouverts et accessibles mais avec bienveillance.



5) Compte rendu technique et financier - Informations utiles relatives à l'exécution du service.

Sur le plan technique : Vous trouverez ci-dessous un extrait du portail dédié à l'exploitant du Crématorium de Maubeuge par l'équipementier FT.

Ce portail retrace les interventions effectuées dans le cadre des 2 ans de garantie et d'entretien.

Nous n'avons pas connu d'événements majeurs et nous avons toujours maintenu le service public dans les délais et services attendus par les pompes funèbres et leurs familles.

Afficher : 100 éléments Rechercher :

Type dossier	Désignation	Site	Semaines d'intervention	Date d'intervention	Etat du dossier	Demandeur
Plomberie	Compteur de gaz hs	MAUBEUGE	2022-519	vendredi 13 mai 2022	Terminé	FT FRANCE
Plomberie	Plu jointet	MAUBEUGE	2022-519	vendredi 14 janvier 2022	Terminé	FT FRANCE
Plomberie	Defaut Vanne by-pass	MAUBEUGE	2021-545	vendredi 3 décembre 2021	Terminé	FT FRANCE
Plomberie	Vanne by-pass bloquer	MAUBEUGE	2021-545	vendredi 12 novembre 2021	Terminé	FT FRANCE
Plomberie	Table intro	MAUBEUGE	2021-534	jeudi 20 août 2021	Terminé	FT FRANCE
Plomberie	Plu Et défaut 00	MAUBEUGE	2021-510	mercredi 3 mai 2021	Terminé	FT FRANCE
Plomberie	Coûtine TTable Intro	MAUBEUGE	2021-509	vendredi 5 mars 2021	Terminé	FT FRANCE
Plomberie	Portail trim + Biscif	MAUBEUGE	2021-505	lundi 8 février 2021	Terminé	FT FRANCE
Plomberie	Control oxygène	MAUBEUGE	2021-503	lundi 18 janvier 2021	Terminé	FT FRANCE
Plomberie	Divers remplacement	MAUBEUGE		Pas d'intervention planifiée	Terminé	FT FRANCE

Affichage de l'élément 1 à 10 sur 10 éléments

Précédent Suivant

Afficher : 100 éléments Rechercher :

Type dossier	Désignation	Site	Semaines d'intervention	Date d'intervention	Etat du dossier	Demandeur
Maintenance 2 fois	FTIII 1 + FGTS 1 + HSC + Demor	MAUBEUGE	2023-517	lundi 20 novembre 2023	Open	Client
Maintenance 2 fois	FTIII 1 + FGTS 1 + HSC + Demor	MAUBEUGE	2023-503	lundi 16 janvier 2023	Open	Client
Maintenance 2 fois	FTIII 1 + FGTS 1 + HSC + Demor	MAUBEUGE	2023-513	lundi 24 mars 2023	Terminé	Client
Maintenance 2 fois	FTIII 1 + FGTS 1 + HSC + Demor	MAUBEUGE	2023-523	lundi 7 juin 2023	Terminé	FT FRANCE

Affichage de l'élément 1 à 4 sur 4 éléments

Précédent Suivant

Sur le plan financier et de registre : Vous trouverez ci-dessous un extrait du logiciel d'exploitation du Crématorium de Maubeuge.

Ce logiciel a été spécialement développé pour l'exploitation de la délégation et sur la base du logiciel d'exploitation funéraire du délégataire Pompes Funèbres de l'Avesnois. Le développeur <http://www.jim-si.com/> est une société française basée 6, route de la Scie

76590 Saint-Crespin, France, sous contrat avec le délégataire Pompes Funèbres de l'Avesnois ce qui garantit au délégant la confidentialité des données de registre de crémation. Les données de registre doivent être disponibles, accessibles et consultables au Crématorium pour le délégant et ne sauraient en aucun cas être remises ou confiées à un professionnel du funéraire inconnu du délégant ni à un prestataire informatique funéraire ou grand public qui ne saurait garantir la sécurité des données informatiques. Seul Pompes Funèbres de l'Avesnois dispose des droits sur le logiciel dédié de la société CDM sas et en tient l'extraction des données à la seule disposition du délégant, dans le format d'édition imprimé sur papier A4 ou tout autre format informatique sécurisé que le délégant indiquera.



Extrait d'un des registres de l'année 2021 :

CREMATORIUM de MAUBEUGE
CA Annuel par registre

Émis le 27/10/2022 à 11:31 par JO

Page 1 sur 1

CA Annuel par registre de l'année 2021

Registre		01/2021	02/2021	03/2021	04/2021	05/2021	06/2021	07/2021	08/2021	09/2021	10/2021	11/2021	12/2021	Année 2021
Registre crémation	CA HT	33151	30957	31223	34283	34556	27805	22097	23130	24092	35780	36171	40098	374145
	Nb	56	52	55	60	59	48	38	40	42	60	62	68	640
	Moy	592	595	548	571	586	579	502	578	593	596	583	590	505
Registre exhumation	CA HT						265				531			796
	Nb						1				2			3
	Moy						266				266			266
Registre pièces anatomiques	CA HT		1062	531	1593	1593	1593	1593	2124	2124	2124	2124	3186	19647
	Nb		2	1	2	3	3	3	2	3	4	4	4	31
	Moy		531	531	797	531	531	531	1062	708	531	531	797	634
Registre Sans crémation	CA HT		279			139						139	139	697
	Nb		2			1						1	1	8
	Moy		140			140						140	140	140
Total	CA HT	33151	32298	31754	38876	36280	27663	23690	25254	27016	38435	38434	43423	395288
	Nb	56	56	56	62	63	52	41	42	45	66	67	73	679
	Moy	592	577	567	579	576	570	578	601	600	502	574	595	582

Conformément à l'article 19 Chapitre 6, vous trouvez constatez le nombre de crémations réalisé par mois, par catégories tarifaires et d'usagers.

Sur 674 crémations :

- 632 crémations adultes
- 6 crémations enfants moins d'un an
- 3 crémations d'exhumations plus de 5 ans après inhumation
- 31 crémations de pièces anatomiques
- 5 réservations de salle de cérémonie sans crémation.

Conformément à l'article 19 Chapitre 6, nous portons également à votre connaissance que le registre de SECURITE est à jour, visé et signé par les entreprises chargées du contrôle des installations électriques, d'incendie et de prévention. **Extraits registre de SECURITE en annexe.**

Conformément à l'article 19 Chapitre 6, nous vous avons indiqué l'effectif et la qualification, l'évolution et l'inventaire des ouvrages et matériels et nous vous avons confirmons que l'organisation du service ne présentait pas d'évolutions.

Conformément à l'article 20 Chapitre 6, nous vous avons porté les éléments financiers 2021 remis par notre cabinet EKZA comptable et les détails en annexe.

Fait à Maubeuge, le 19 novembre 2022

PFA sas – Pompes Funèbres de l'Avesnois,
le délégataire de service public et président de la SAS Crématorium de Maubeuge
Monsieur Thierry PREVOST

Code	Libellé	Montant	Statut	Observations
1001
1002
1003
1004
1005
1006
1007
1008
1009
1010
1011
1012
1013
1014
1015
1016
1017
1018
1019
1020

Le présent document est destiné à l'usage interne de la Direction Départementale des Territoires et de la Mer de la Seine-Maritime. Il ne doit pas être communiqué à l'extérieur de l'administration.

Le présent document est destiné à l'usage interne de la Direction Départementale des Territoires et de la Mer de la Seine-Maritime. Il ne doit pas être communiqué à l'extérieur de l'administration.

Le présent document est destiné à l'usage interne de la Direction Départementale des Territoires et de la Mer de la Seine-Maritime. Il ne doit pas être communiqué à l'extérieur de l'administration.

Le présent document est destiné à l'usage interne de la Direction Départementale des Territoires et de la Mer de la Seine-Maritime. Il ne doit pas être communiqué à l'extérieur de l'administration.

Le présent document est destiné à l'usage interne de la Direction Départementale des Territoires et de la Mer de la Seine-Maritime. Il ne doit pas être communiqué à l'extérieur de l'administration.

Le présent document est destiné à l'usage interne de la Direction Départementale des Territoires et de la Mer de la Seine-Maritime. Il ne doit pas être communiqué à l'extérieur de l'administration.

Le présent document est destiné à l'usage interne de la Direction Départementale des Territoires et de la Mer de la Seine-Maritime. Il ne doit pas être communiqué à l'extérieur de l'administration.

Le présent document est destiné à l'usage interne de la Direction Départementale des Territoires et de la Mer de la Seine-Maritime. Il ne doit pas être communiqué à l'extérieur de l'administration.

Le présent document est destiné à l'usage interne de la Direction Départementale des Territoires et de la Mer de la Seine-Maritime. Il ne doit pas être communiqué à l'extérieur de l'administration.

Le présent document est destiné à l'usage interne de la Direction Départementale des Territoires et de la Mer de la Seine-Maritime. Il ne doit pas être communiqué à l'extérieur de l'administration.

Le présent document est destiné à l'usage interne de la Direction Départementale des Territoires et de la Mer de la Seine-Maritime. Il ne doit pas être communiqué à l'extérieur de l'administration.

Le présent document est destiné à l'usage interne de la Direction Départementale des Territoires et de la Mer de la Seine-Maritime. Il ne doit pas être communiqué à l'extérieur de l'administration.

Le présent document est destiné à l'usage interne de la Direction Départementale des Territoires et de la Mer de la Seine-Maritime. Il ne doit pas être communiqué à l'extérieur de l'administration.



ATTESTATION DE PRESENTATION

2021

Attestation de présentation des comptes

En notre qualité d'expert-comptable et conformément aux termes de notre lettre de mission, nous avons effectué une mission de présentation des comptes annuels de l'entreprise **SAS CREMATORIUM DE MAUBEUGE** relatifs à l'exercice du **01/01/2021** au **31/12/2021**, qui se caractérisent par les données suivantes :

Total du bilan :	573 835 euros
Chiffre d'affaires :	396 310 euros
Résultat net comptable :	-11 755 euros

Nos diligences ont été réalisées conformément à la norme professionnelle de l'Ordre des experts-comptables applicable à la mission de présentation des comptes qui ne constitue ni un audit ni un examen limité.

Sur la base de nos travaux, nous n'avons pas relevé d'éléments remettant en cause la cohérence et la vraisemblance des comptes annuels pris dans leur ensemble tels qu'ils sont joints à la présente attestation.

Fait à SAINT MARTIN BOULOGNE
Le 05/04/2022

Signature

M Pierrick HENRIQUET

Envoyé en préfecture le 19/12/2022

Reçu en préfecture le 19/12/2022

Publié le

ID : 059-215903923-20221213-D164_20222-DE 3

SAS CREMATORIUM DE MAUBEUGE

SLOW

BILAN ET COMPTE DE RESULTAT

2021

Bilan Actif

		31/12/2021			31/12/2020
		Brut	Amort. et Dépréc.	Net	Net
Capital souscrit non appelé (1)					
ACTIF IMMOBILISE	IMMOBILISATIONS INCORPORELLES				
	Frais d'établissement				
	Frais de développement				
	Concessions brevets droits similaires	1 200	651	549	789
	Fonds commercial (1)				
	Autres immobilisations incorporelles	350 000	43 315	306 685	321 958
	Avances et acomptes				
	IMMOBILISATIONS CORPORELLES				
	Terrains				
	Constructions	98 079	8 664	89 415	132 585
	Installations techniques, mat. et outillage indus.	1 915	464	1 451	1 456
	Autres immobilisations corporelles	50 013	6 070	43 943	21 449
	Immobilisations en cours				
	Avances et acomptes				
IMMOBILISATIONS FINANCIERES (2)					
Participations évaluées selon mise en équival.					
Autres participations	153		153		
Créances rattachées à des participations					
Autres titres immobilisés					
Prêts					
Autres immobilisations financières	100		100	100	
TOTAL (II)		501 459	59 163	442 296	478 338
ACTIF CIRCULANT	STOCKS ET EN-COURS				
	Matières premières, approvisionnements	1 590		1 590	1 617
	En-cours de production de biens				
	En-cours de production de services				
	Produits intermédiaires et finis				
	Marchandises				
	Avances et Acomptes versés sur commandes				
	CREANCES (3)				
	Créances clients et comptes rattachés	37 448		37 448	4 327
	Autres créances	17 671		17 671	23 773
Capital souscrit appelé, non versé					
VALEURS MOBILIERES DE PLACEMENT					
DISPONIBLIES	72 787		72 787	51 535	
COMPTES DE REGULARISATION	Charges constatées d'avance	2 043		2 043	2 428
	TOTAL (III)	131 538		131 538	83 679
	Frais d'émission d'emprunt à étaler (IV)				
Primes de remboursement des obligations (V)					
Ecart de conversion actif (VI)					
TOTAL ACTIF (I à VI)	632 998	59 163	573 835	562 017	
(1) dont droit au bail					
(2) dont immobilisations financières à moins d'un an			100	100	
(3) dont créances à plus d'un an					

Bilan Passif

		31/12/2021	31/12/2020
Capitaux Propres	Capital social ou individuel	427 500	427 500
	Primes d'émission, de fusion, d'apport ...		
	Ecarts de réévaluation		
	RESERVES		
	Réserve légale		
	Réserves statutaires ou contractuelles		
	Réserves réglementées		
Autres réserves			
Report à nouveau	(254 885)	(104 710)	
Résultat de l'exercice	(11 755)	(150 175)	
Subventions d'investissement			
Provisions réglementées			
Total des capitaux propres		160 859	172 615
Autres fonds propres	Produits des émissions de titres participatifs		
	Avances conditionnées		
Total des autres fonds propres			
Provisions	Provisions pour risques		
	Provisions pour charges		
Total des provisions			
DETTES (1)	DETTES FINANCIERES		
	Emprunts obligataires convertibles		
	Autres emprunts obligataires		
	Emprunts dettes auprès des établissements de crédit (2)	61 826	50 048
	Emprunts et dettes financières divers (3)	262 656	248 566
	Avances et acomptes reçus sur commandes en cours		
	DETTES D'EXPLOITATION		
	Dettes fournisseurs et comptes rattachés	67 263	80 675
	Dettes fiscales et sociales	21 229	10 114
	DETTES DIVERSES		
Dettes sur immobilisations et comptes rattachés			
Autres dettes			
Produits constatés d'avance (1)			
Total des dettes		412 975	389 402
Ecart de conversion passif			
TOTAL PASSIF		573 835	562 017
Résultat de l'exercice exprimé en centimes		(11 755,36)	(150 175,35)
(1) Dettes et produits constatés d'avance à moins d'un an		362 145	389 402
(2) Dont concours bancaires courants, et soldes créditeurs de banques et CCP		94	48
(3) Dont emprunts participatifs			

Compte de Résultat

1/2

				31/12/2021	31/12/2020
		France	Exportation	12 mois	12 mois
PRODUITS D'EXPLOITATION	Ventes de marchandises				
	Production vendue (Biens)				
	Production vendue (Services et Travaux)	396 310		396 310	108 303
	Montant net du chiffre d'affaires	396 310		396 310	108 303
	Production stockée				
	Production immobilisée				
	Subventions d'exploitation				
	Reprises sur provisions et amortissements, transfert de charges			5 481	(524)
	Autres produits			3	1
	Total des produits d'exploitation (1)			401 794	107 780
CHARGES D'EXPLOITATION	Achats de marchandises				
	Variation de stock				
	Achats de matières et autres approvisionnements			8 432	4 813
	Variation de stock			27	(1 617)
	Autres achats et charges externes			283 459	166 947
	Impôts, taxes et versements assimilés			580	16 214
	Salaires et traitements			52 902	17 373
	Charges sociales du personnel			23 213	6 784
	Cotisations personnelles de l'exploitant				
	Dotations aux amortissements :				
	- sur immobilisations			29 049	19 093
	- charges d'exploitation à répartir				
	Dotations aux dépréciations :				
- sur immobilisations					
- sur actif circulant					
Dotations aux provisions					
Autres charges					
	Total des charges d'exploitation (2)			397 662	229 609
	RESULTAT D'EXPLOITATION			4 132	(121 828)

Compte de Résultat

2/2

		31/12/2021	31/12/2020
RÉSULTAT D'EXPLOITATION		4 132	(121 828)
Opér. comm.	Bénéfice attribué ou perte transférée Perte supportée ou bénéfice transféré		
PRODUITS FINANCIERS	De participations (3) D'autres valeurs mobilières et créances d'actif immobilisé (3) Autres intérêts et produits assimilés (3) Reprises sur provisions et dépréciations et transferts de charges Différences positives de change Produits nets sur cessions de valeurs mobilières de placement		
Total des produits financiers			
CHARGES FINANCIÈRES	Dotations aux amortissements, aux dépréciations et aux provisions Intérêts et charges assimilées (4) Différences négatives de change Charges nettes sur cessions de valeurs mobilières de placement	18 287	28 347
Total des charges financières		18 287	28 347
RÉSULTAT FINANCIER		(18 287)	(28 347)
RÉSULTAT COURANT AVANT IMPÔTS		(14 156)	(150 175)
PRODUITS EXCEPTIONNELS	Sur opérations de gestion Sur opérations en capital Reprises sur provisions et dépréciations et transferts de charges	38 343	
Total des produits exceptionnels		38 343	
CHARGES EXCEPTIONNELLES	Sur opérations de gestion Sur opérations en capital Dotations aux amortissements, aux dépréciations et aux provisions	36 422	
Total des charges exceptionnelles		36 422	
RÉSULTAT EXCEPTIONNEL		1 920	
PARTICIPATION DES SALAIRES IMPÔTS SUR LES BÉNÉFICES		(480)	
TOTAL DES PRODUITS		440 136	107 780
TOTAL DES CHARGES		451 892	257 955
RÉSULTAT DE L'EXERCICE		(11 755)	(150 175)

(1) dont produits afférents à des exercices antérieurs

(2) dont charges afférentes à des exercices antérieurs

(3) dont produits concernant les entreprises liées

(4) dont intérêts concernant les entreprises liées

Envoyé en préfecture le 19/12/2022

Reçu en préfecture le 19/12/2022

Publié le

ID : 059-215903923-20221213-D164_20222-DE

SLO

SAS CREMATORIUM DE MAUBEUGE

DOSSIER FISCAL

Envoyé en préfecture le 19/12/2022

Reçu en préfecture le 19/12/2022

Publié le

SLO
DCWF N° 2020 2022

ID : 059-215903923-20221213-D164_20222-DE

Formulaire obligatoire (article 53 A
du code général des impôts)

① BILAN - ACTIF

Désignation de l'entreprise : SAS CREMATORIUM DE MAUBEUGE		Durée de l'exercice exprimée en nombre de mois *		12				
Adresse de l'entreprise : 16 Rue de l'Égalité 59600 MAUBEUGE		Durée de l'exercice précédent *		12				
Numéro SIRET * : 8 4 4 0 2 5 6 2 7 0 0 0 2 8		Ncant <input type="checkbox"/>						
		Exercice N, clos le : 31/12/2021		N-1 31/12/2020				
		Brut 1	Amortissements, provisions 2	Net 3	Net 4			
Capital souscrit non appelé (I)		AA						
ACTIF IMMOBILISÉ *	IMMOBILISATIONS INCORPORELLES	Frais d'établissement *	AB	AC				
		Frais de développement *	CX	CC				
		Concessions, brevets et droits similaires	AF	1 200	AC	651	549	789
		Fonds commercial (I)	AH		AI			
		Autres immobilisations incorporelles	AJ	350 000	AK	43 315	306 685	321 958
		Avances et acomptes sur immobilisations incorporelles	AL		AM			
	IMMOBILISATIONS CORPORELLES	Terrains	AN		AC			
		Constructions	AP	98 079	AC	8 664	89 415	132 585
		Installations techniques, matériel et outillage industriels	AR	1 915	AS	464	1 451	1 456
		Autres immobilisations corporelles	AT	50 013	AU	6 070	43 943	21 449
Immobilisations en cours		AV		AW				
Avances et acomptes		AX		AY				
IMMOBILISATIONS FINANCIÈRES (2)		Participations évaluées selon la méthode de mise en équivalence	CS		CT			
		Autres participations	CU	153	CV		153	
	Créances rattachées à des participations	HH		BC				
	Autres titres immobilisés	HI		BE				
	Prêts	HF		BG				
	Autres immobilisations financières *	BH	100	BI		100	100	
TOTAL (II)		BJ	501 459	BK	59 163	442 296	478 338	
ACTIF CIRCULANT	STOCKS *	Matières premières, approvisionnements	BL	1 590	BM		1 590	1 617
		En cours de production de biens	BN		BO			
		En cours de production de services	BP		BQ			
		Produits intermédiaires et finis	BR		BS			
		Marchandises	BT		BU			
	Avances et acomptes versés sur commandes	DV		BW				
	CRÉANCES	Clients et comptes rattachés (3) *	BX	37 448	BY		37 448	4 327
		Autres créances (3)	BZ	17 671	CA		17 671	23 773
		Capital souscrit et appelé, non versé	CB		CC			
	DIVERS	Valeurs mobilières de placement (dont actions propres :)	CD		CE			
Disponibilités		CF	72 787	CG		72 787	51 535	
Comptes de régularisation	Charges constatées d'avance (3) *	CH	2 043	CI		2 043	2 428	
	TOTAL (III)	CJ	131 538	CK		131 538	83 679	
	Frais de émission d'emprunt à étaler (IV)	CW						
	Primes de remboursement des obligations (V)	CM						
	Écarts de conversion actif * (VI)	CN						
	TOTAL GENERAL (I à VI)	CO	632 998	CA	59 163	573 835	562 017	
Renvois : (1) Dont droit au bail :		(2) Part à moins d'un an des immobilisations financières nettes :	CP	100	(3) Part à plus d'un an :	CR		
Clause de réserve de propriété : *	Immobilisations :	Stocks :			Créances :			

* Des explications concernant cette rubrique sont données dans la notice n° 2012.

② BILAN - PASSIF avant répartition

Désignation de l'entreprise		SAS CREMATORIUM DE MAUBIEUGE		Néant <input type="checkbox"/> *	
		Exercice N		Exercice N-1	
CAPITAUX PROPRES	Capital social ou individuel (1) * (Dont versé : 427.500)	DA	427 500	427 500	
	Primes d'émission, de fusion, d'apport, ...	DB			
	Écarts de réévaluation (2) * (dont écart d'équivalence <input type="checkbox"/> EK)	DC			
	Réserve légale (3)	DD			
	Réserves statutaires ou contractuelles	DE			
	Réserves réglementées (3)* (Dont réserve spéciale des provisions pour fluctuation des cours <input type="checkbox"/> B1)	DF			
	Autres réserves (Dont réserve relative à l'achat d'œuvres originales d'artistes vivants* <input type="checkbox"/> EJ)	DG			
	Report à nouveau	DH	(254 885)	(104 710)	
	RESULTAT DE L'EXERCICE (bénéfice ou perte)	DI	(11 755)	(150 175)	
	Subventions d'investissement	DJ			
	Provisions réglementées *	DK			
		TOTAL (I)	DI	160 859	172 615
Autres fonds propres	Produit des émissions de titres participatifs	DM			
	Avances conditionnées	DN			
	TOTAL (II)	DO			
Provisions pour risques et charges	Provisions pour risques	DP			
	Provisions pour charges	DQ			
	TOTAL (III)	DR			
DETTES (4)	Emprunts obligataires convertibles	DS			
	Autres emprunts obligataires	DT			
	Emprunts et dettes auprès des établissements de crédit (5)	DU	61 826	50 048	
	Emprunts et dettes financières divers (Dont emprunts participatifs <input type="checkbox"/> EI)	DV	262 656	248 566	
	Avances et acomptes reçus sur commandes en cours	DW			
	Dettes fournisseurs et comptes rattachés	DX	67 263	80 675	
	Dettes fiscales et sociales	DY	21 229	10 114	
	Dettes sur immobilisations et comptes rattachés	DZ			
Autres dettes	EA				
Compte régul.	Produits constatés d'avance (4)	EB			
	TOTAL (IV)	EC	412 975	389 402	
	Écarts de conversion passif * (V)	ED			
	TOTAL GENERAL (I à V)	EE	573 835	562 017	
RENVois	(1) Écart de réévaluation incorporé au capital	EB			
	(2) Dont { Réserve spéciale de réévaluation (1959) Écart de réévaluation libre Réserve de réévaluation (1976)	IC			
		ID			
		IE			
	(3) Dont réserve spéciale des plus-values à long terme *	EF			
(4) Dettes et produits constatés d'avance à moins d'un an	DG	362 145	389 402		
(5) Dont concours bancaires courants, et soldes créditeurs de banques et CCP	EII	94	48		

3

COMpte DE RESULTAT DE L'EXERCICE

Publié le

SLOX
DGFIP N° 2022 2022

ID : 059-215903923-20221213-D164_20222-DE

Formulaire obligatoire (article 53 A
du Code général des impôts)

		Exercice N			Exercice (N-1)		
		France	Exportations et livraisons intracommunautaires	Total			
Désignation de l'entreprise : SAS CREMATORIUM DE MAUBEUGE Néant <input type="checkbox"/>							
PRODUITS D'EXPLOITATION	Ventes de marchandises *	FA	FB	FC			
	Production vendue $\left\{ \begin{array}{l} \text{biens*} \\ \text{services*} \end{array} \right.$	FD	FE	FF			
		FG	396 310	FH	FI	108 303	
	Chiffres d'affaires nets*	FJ	396 310	FK	FL	108 303	
	Production stockée *			FM			
	Production immobilisée *			FN			
	Subventions d'exploitation			FO			
	Reprises sur amortissements et provisions, transfert de charges * (9)			FP	5 481	(524)	
	Autres produits (1) (11)			FQ	3	1	
	Total des produits d'exploitation (2) (I)				FR	401 794	107 780
CHARGES D'EXPLOITATION	Achats de marchandises (y compris droits de douane) *			FS			
	Variation de stock (marchandises) *			FT			
	Achats de matières premières et autres approvisionnements (y compris droits de douane) *			FU	8 432	4 813	
	Variation de stock (matières premières et approvisionnements) *			FV	27	(1 617)	
	Autres achats et charges externes (3) (6 bis) *			FW	283 459	166 947	
	Impôts, taxes et versements assimilés *			FX	580	16 214	
	Salaires et traitements *			FY	52 902	17 373	
	Charges sociales (10)			FZ	23 213	6 784	
	DOTATIONS D'EXPLOITATION	Sur immobilisations $\left\{ \begin{array}{l} - \text{dotations aux amortissements*} \\ - \text{dotations aux provisions} \end{array} \right.$			GA	29 049	19 093
					GB		
		Sur actif circulant : dotations aux provisions *			GC		
	Pour risques et charges : dotations aux provisions			GD			
Autres charges (12)			GE		1		
Total des charges d'exploitation (4) (II)				GF	397 662	229 609	
1 - RESULTAT D'EXPLOITATION (I-II)				GG	4 132	(121 828)	
opérations en nature	Bénéfice attribué ou perte transférée *		(III)	GH			
	Perte supportée ou bénéfice transféré *		(IV)	GI			
PRODUITS FINANCIERS	Produits financiers de participations (5)			GJ			
	Produits des autres valeurs mobilières et créances de l'actif immobilisé (5)			GK			
	Autres intérêts et produits assimilés (5)			GL			
	Reprises sur provisions et transferts de charges			GM			
	Différences positives de change			GN			
	Produits nets sur cessions de valeurs mobilières de placement			GO			
Total des produits financiers (V)				GP			
CHARGES FINANCIERES	Dotations financières aux amortissements et provisions *			QQ			
	Intérêts et charges assimilées (6)			QR	18 287	28 347	
	Différences négatives de change			QS			
	Charges nettes sur cessions de valeurs mobilières de placement			QT			
Total des charges financières (VI)				QU	18 287	28 347	
2 - RESULTAT FINANCIER (V - VI)				GV	(18 287)	(28 347)	
3 - RESULTAT COURANT AVANT IMPOTS (1 - II + III - IV + V - VI)				GW	(14 156)	(150 175)	

Désignation de l'entreprise SAS CREMATORIUM DE MAUBEUGE		Néant <input type="checkbox"/> *	
		Exercice N	Exercice N-1
PRODUITS EXCEPTIONNELS	Produits exceptionnels sur opérations de gestion	HA	
	Produits exceptionnels sur opérations en capital *	HB	38 343
	Reprises sur provisions et transferts de charges	HC	
	Total des produits exceptionnels (7) (VII)	HD	38 343
CHARGES EXCEPTIONNELLES	Charges exceptionnelles sur opérations de gestion (6 bis)	HE	
	Charges exceptionnelles sur opérations en capital *	HF	36 422
	Dotations exceptionnelles aux amortissements et provisions (6 ter)	HG	
	Total des charges exceptionnelles (7) (VIII)	HH	36 422
4 - RESULTAT EXCEPTIONNEL (VII - VIII)		II	1 920
Participation des salariés aux résultats de l'entreprise (IX)		IJJ	
Impôts sur les bénéfices * (X)		IIK	(180)
TOTAL DES PRODUITS (I + III + V + VII)		IIIL	440 136
TOTAL DES CHARGES (II + IV + VI + VIII + IX + X)		IIIM	451 892
5 - BENEFICE OU PERTE (Total des produits - Total des charges)		IIIN	(11 755)
RENVois	(1) Dont produits nets partiels sur opérations à long terme	IIO	
	(2) Dont { produits de locations immobilières	IHY	
	{ produits d'exploitation afférents à des exercices antérieurs (à détailler au (8) ci-dessous)	IG	
	(3) Dont { - Crédit-bail mobilier *	IHP	
	{ - Crédit-bail immobilier	IHQ	144 130
	(4) Dont charges d'exploitation afférentes à des exercices antérieurs (à détailler au (8) ci-dessous)	IHH	
	(5) Dont produits concernant les entreprises liées	IJJ	
	(6) Dont intérêts concernant les entreprises liées	IIK	
	(6bis) Dont dons faits aux organismes d'intérêt général (art. 238 bis du C.G.I.)	IHX	
	(6ter) Dont amortissement des souscriptions dans des PMF innovantes (art. 217 octies)	IRC	
	Dont amortissement exceptionnel de 25% des constructions nouvelles (art. 39 quinquies D)	IRD	
	(9) Dont transferts de charges	AI	5 481
	(10) Dont cotisations personnelles (dont montant des cotisations sociales obligatoires hors CSG/CRDS) A5	A2	(524)
(11) Dont redevances pour concessions de brevets, de licences (produits)	A3		
(12) Dont redevances pour concessions de brevets, de licences (charges)	A4		
(13) Dont primes et cotisations sociales personnelles facultatives A6	A9		
dont cotisations facultatives Madelin A7	A8		
dont cotisations facultatives aux nouveaux plans d'épargne retraite A8			
(7) Détail des produits et charges exceptionnels (Si le nombre de lignes est insuffisant, reproduire le cadre (7) et le joindre en annexe) :	Exercice N		
	Charges exceptionnelles	Produits exceptionnels	
Cf. état 2053-Détail des produits et charges exceptionnels	36 422	38 343	
(8) Détail des produits et charges sur exercices antérieurs :	Exercice N		
	Charges antérieures	Produits antérieurs	

5 IMMOBILISATIONS

Désignation de l'entreprise **SAS CRIMATORIUM DE MAUBEUGE**

Neant

Ne pas reporter le montant des cellules

CADRE A		IMMOBILISATIONS				Valeur brute des immobilisations au début de l'exercice		Augmentations		
						1		2		
								3		
								4		
INCORP.	Frais d'établissement et de développement TOTAL I				CZ		ID8		ID9	
	Autres postes d'immobilisations incorporelles TOTAL II				KD	351 200	KE		KF	
CORPORELLES	Terrains				KG		KH		KI	
	Constructions	Sur sol propre	Dont Composants	L9	KJ		KK		KL	
		Sur sol d'autrui	Dont Composants	M1	KM	135 521	KN		KO	
	Installations générales, agencements * et aménagements des constructions		Dont Composants	M2	KP		KQ		KR	
	Installations techniques, matériel et outillage industriels		Dont Composants	M3	KS	1 560	KT		KU	355
	Autres immobilisations corporelles	Installations générales, agencements, aménagements divers *			KV	20 174	KW		KX	7 884
		Matériel de transport *			KY		KZ		LA	
		Matériel de bureau et mobilier informatique			LB	1 816	LC		LD	21 039
		Emballages récupérables et divers *			LE		LF		LG	
	Immobilisations corporelles en cours				LH		LI		LJ	
Avances et acomptes				LK		LL		LM		
TOTAL III				LN	159 071	LO		LP	29 278	
FINANCIERES	Participations évaluées par mise en équivalence				8G		8M		8T	
	Autres participations				8U		8V		8W	153
	Autres titres immobilisés				1P		1R		1S	
	Prêts et autres immobilisations financières				1T	100	1U		1V	
TOTAL IV				LQ	100	1R		1S	153	
TOTAL GENERAL (I + II + III + IV)				ØG	510 371	ØH		ØJ	29 431	

CADRE B		IMMOBILISATIONS		Diminutions		Valeur brute des immobilisations à la fin de l'exercice		Réévaluation légale * ou évaluation par mise en équivalence			
		par virement de poste à poste		par cessions à des tiers ou mises hors service ou résultats d'une mise en équivalence		3		4			
INCORP.	Frais d'établissement et de développement TOTAL I		IN		CØ		DØ		D7		
	Autres postes d'immobilisations incorporelles TOTAL II		IO		LV		LW	351 200	1X		
CORPORELLES	Terrains		IP		LX		LY		LZ		
	Constructions	Sur sol propre	IQ		MA		MB		MC		
		Sur sol d'autrui	IR		MD	37 443	ME	98 079	MF		
	Inst. gales, agenc. et am. des constructions		IS		MG		MH		MI		
	Installations techniques, matériel et outillage industriels		IT		MJ		MK	1 915	ML		
	Autres immobilisations corporelles	Inst. gales, agenc. et aménagements divers		IU		MM	900	MN	27 158	MO	
		Matériel de transport		IV		MP		MQ		MR	
		Matériel de bureau et mobilier informatique		IW		MS		MT	22 855	MU	
	Emballages récupérables et divers *		IX		MV		MW		MX		
	Immobilisations corporelles en cours		MY		MZ		NA		NB		
Avances et acomptes		NC		ND		NE		NF			
TOTAL III		IY		NG	38 343	NI	150 007	NI			
FINANCIERES	Participations évaluées par mise en équivalence		IZ		ØU		M7		ØW		
	Autres participations		ØØ		ØX		ØY	153	ØZ		
	Autres titres immobilisés		11		2B		2C		2D		
	Prêts et autres immobilisations financières		12		2E		2F	100	2G		
TOTAL IV		13		NJ		NK	253	2H			
TOTAL GENERAL (I + II + III + IV)		14		ØK	38 343	ØL	501 459	ØM			

Désignation de l'entreprise : SAS CREMATORIUM DE MAUBEUGE		Néant <input type="checkbox"/> *					
CADRE A							
SITUATIONS ET MOUVEMENTS DE L'EXERCICE DES AMORTISSEMENTS TECHNIQUES (OU VENANT EN DIMINUTION DE L'ACTIF) *							
IMMOBILISATIONS AMORTISSABLES		Montant des amortissements au début de l'exercice	Augmentations : dotations de l'exercice	Diminutions : amortissements affectés aux éléments sortis de l'actif et reprises	Montant des amortissements à la fin de l'exercice		
Frais établissement et développement		CY	EL	EM	EN		
Fonds commercial		RF	RF	RI	RJ		
Autres immobilisations incorporelles		PF 28 453	PF 15 513	PG	PH 43 966		
TOTAL I		RK 28 453	RM 15 513	RN	RO 43 966		
Terrains		PI	PJ	PK	PL		
Constructions	Sur sol propre	PM	PN	PO	PQ		
	Sur sol d'autrui	PR 2 936	PS 7 593	PT 1 865	PU 8 664		
	Inst. générales, agencements et aménagements des constructions	PV	PW	PX	PY		
Installations techniques, matériel et outillage industriels		PZ 104	QA 360	QB	QC 464		
Autres immobilisations corporelles	Inst. générales, agencements, aménagements divers	QD 342	QE 2 565	QF 55	QG 2 852		
	Matériel de transport	QH	QI	QJ	QK		
Autres immobilisations corporelles	Matériel de bureau et informatique, mobilier	QL 198	QM 3 020	QN	QO 3 218		
	Emballages récupérables et divers	QP	QR	QS	QT		
	TOTAL II	QU 3 581	QV 13 537	QW 1 920	QX 15 197		
TOTAL GENERAL (I + II)		ØN 32 034	ØP 29 049	ØQ 1 920	ØR 59 163		
CADRE B							
VENTILATION DES MOUVEMENTS AFFECTANT LA PROVISION POUR AMORTISSEMENTS DEROGATOIRES							
Immobilisations amortissables	DOTATIONS			REPRISES			Mouvement net des amortissements à la fin de l'exercice
	Colonne 1 Différentiel de durée et autres	Colonne 2 Mode dégressif	Colonne 3 Amortissement fiscal exceptionnel	Colonne 4 Différentiel de durée et autres	Colonne 5 Mode dégressif	Colonne 6 Amortissement fiscal exceptionnel	
Frais établissements	M9	N1	N2	N3	N4	N5	N6
Fonds commercial	RP	RQ	RR	RS	RI	RU	RV
Autres immob. incorporelles	N7	N8	P6	P7	P8	P9	Q1
TOTAL I	RW	RX	RY	RZ	SB	SC	SD
Terrains	Q2	Q3	Q4	Q5	Q6	Q7	Q8
Constructions	Sur sol propre	Q9	R1	R2	R3	R4	R5
	Sur sol d'autrui	R7	R8	R9	S1	S2	S3
	Inst. gales, agenc. et am. des const.	S5	S6	S7	S8	S9	T1
Inst. techniques mat. et outillage	T3	T4	T5	T6	T7	T8	T9
Autres immob. corporelles	Inst. gales, agenc. am. divers	U1	U2	U3	U4	U5	U6
	Matériel de transport	U8	U9	V1	V2	V3	V4
	Mat. bureau et inform. mobilier	V6	V7	V8	V9	W1	W2
	Emballages récup. et divers	W4	W5	W6	W7	W8	W9
TOTAL II	X2	X3	X4	X5	X6	X7	X8
Frais d'acquisition de titres de participations	NL			NM			NO
TOTAL III							
Total général (I + II + III)	NP	NQ	NR	NS	NT	NU	NV
Total général non venant (NP + NQ + NR)	NW						
			Total général non venant (NS + NT + NU)	NY			
					Total général non venant (NW - NY)	NZ	
CADRE C							
MOUVEMENTS DE L'EXERCICE AFFECTANT LES CHARGES RIPARTIES SUR PLUSIEURS EXERCICES *		Montant net au début de l'exercice	Augmentations	Dotations de l'exercice aux amortissements	Montant net à la fin de l'exercice		
Frais d'émission d'emprunt à étaler				Z9	Z8		
Primes de remboursement des obligations				SP	SR		

7

PROVISIONS INSCRITES AU BI

Formulaire obligatoire (article 33 A
du Code général des impôts)

Désignation de l'entreprise : SAS CREMATORIUM DE MAUBIEUGE					Néant <input type="checkbox"/> *
Nature des provisions		Montant au début de l'exercice 1	AUGMENTATIONS: Dotations de l'exercice 2	DIMINUTIONS: Reprises de l'exercice 3	Montant à la fin de l'exercice 4
Provisions réglementées	Provisions pour reconstitution des gisements miniers et pétroliers *	3T	TA	TB	TC
	Provisions pour investissement (art. 237 bis A-II) *	3U	TD	TE	TF
	Provisions pour hausse des prix (1) *	3V	TG	TH	TI
	Amortissements dérogatoires	3X	TM	TN	TO
	Dont majorations exceptionnelles de 30%	D3	D4	D5	D6
	Provisions pour prêts d'installation (art. 39 quinquies II du CGI)	IJ	IK	IL	IM
	Autres provisions réglementées (1)	3Y	TP	TQ	TR
	TOTAL I	3Z	TS	TT	TU
Provisions pour risques et charges	Provisions pour litiges	4A	4B	4C	4D
	Provisions pour garanties données aux clients	4E	4F	4G	4H
	Provisions pour pertes sur marchés à terme	4J	4K	4L	4M
	Provisions pour amendes et pénalités	4N	4P	4R	4S
	Provisions pour pertes de change	4T	4U	4V	4W
	Provisions pour pensions et obligations similaires	4X	4Y	4Z	5A
	Provisions pour impôts (1)	5B	5C	5D	5E
	Provisions pour renouvellement des immobilisations *	5F	5H	5J	5K
	Provisions pour gros entretien et grandes révisions	EO	EP	EQ	ER
	Provisions pour charges sociales et fiscales sur congés à payer *	5R	5S	5T	5U
	Autres provisions pour risques et charges (1)	5V	5W	5X	5Y
TOTAL II	5Z	TV	TW	TX	
Provisions pour dépréciation	sur immobilisations { - incorporelles - corporelles - titres mis en équivalence - titres de participation - autres immobilisations financières (1) *	6A	6B	6C	6D
		6E	6F	6G	6H
		Ø2	Ø3	Ø4	Ø5
		9U	9V	9W	9X
		Ø6	Ø7	Ø8	Ø9
	Sur stocks et en cours	6N	6P	6R	6S
	Sur comptes clients	6T	6U	6V	6W
Autres provisions pour dépréciation (1) *	6X	6Y	6Z	7A	
TOTAL III	7B	TY	TZ	UA	
TOTAL GENERAL (I + II + III)	7C	UB	UC	UD	
Dont dotations et reprises	{ - d'exploitation - financières - exceptionnelles	UE	UF		
		UG	UH		
		UJ	UK		
Titres mis en équivalence : montant de la dépréciation à la clôture de l'exercice calculé selon les règles prévues à l'article 39-1-5e du C.G.I.					10
(1) à détailler sur feuillet séparé selon l'année de constitution de la provision ou selon l'objet de la provision.					
NOTA : Les charges à payer ne doivent pas être mentionnées sur ce tableau mais être ventilées sur l'état détaillé des charges à payer dont la production est prévue par l'article 38 II de l'annexe III au CGI.					

Désignation de l'entreprise : SAS CREMATORIUM DE MAUBEUGE		Néant <input type="checkbox"/>					
CADRE A		ETAT DES CREANCS		Montant brut 1	A 1 an au plus 2	A plus d'un an 3	
DE L'ACTIF IMMOBILISE	Créances rattachées à des participations	UL		UM		UN	
	Prêts (1) (2)	UP		UR		US	
	Autres immobilisations financières	UT	100	UV	100	UW	
DE L'ACTIF CIRCULANT	Clients douteux ou litigieux	VA					
	Autres créances clients	UX	37 448		37 448		
	Créance représentative de titres prêtés ou remis en garantie * (Provision pour dé- préciation des créances non consolidées * UO)	ZI					
	Personnel et comptes rattachés	UY					
	Sécurité sociale et autres organismes sociaux	UZ					
	Etat et autres collectivités publiques	Impôts sur les bénéfices	VM	480		480	
		Taxe sur la valeur ajoutée	VB	11 515		11 515	
		Autres impôts, taxes et versements assimilés	VN				
		Divers	VP				
	Groupe et associés (2)	VC					
	Débiteurs divers (dont créances relatives à des opérations de pension de titres)	VR	5 676		5 676		
	Charges constatées d'avance	VS	2 043		2 043		
	TOTAUX		VI	57 262	VU	57 262	VV
RENVIS	(1) Montant des - Prêts accordés en cours d'exercice	VD					
	(2) Prêts et avances consentis aux associés (personnes physiques)	VE					
CADRE B		ETAT DES DETTES		Montant brut 1	A 1 an au plus 2	A plus d'1 an et 5 ans au plus 3	A plus de 5 ans 4
Emprunts obligataires convertibles (1)		7Y					
Autres emprunts obligataires (1)		7Z					
Emprunts et dettes auprès des établissements de crédit (1)	à 1 an maximum à l'origine	VG	94		94		
	à plus d'1 an à l'origine	VH	61 732		10 902	43 319	7 511
Emprunts et dettes financières divers (1) (2)		8A					
Fournisseurs et comptes rattachés		8B	67 263		67 263		
Personnel et comptes rattachés		8C	8 559		8 559		
Sécurité sociale et autres organismes sociaux		8D	5 394		5 394		
Etat et autres collectivités publiques	Impôts sur les bénéfices	8E					
	Taxe sur la valeur ajoutée	VW	6 692		6 692		
	Obligations cautionnées	VX					
	Autres impôts, taxes et assimilés	VQ	585		585		
Dettes sur immobilisations et comptes rattachés		8J					
Groupe et associés (2)		VI	262 656		262 656		
Autres dettes (dont dettes relatives à des opérations de pension de titres)		8K					
Dette représentative de titres empruntés ou remis en garantie *		ZI					
Produits constatés d'avance		8L					
TOTAUX		VY	412 975	VZ	362 145	43 319	7 511
RENVIS	(1) Emprunts souscrits en cours d'exercice	VJ	20 000	(2) Montant des divers emprunts et dettes contrac- tés auprès des associés personnes physiques	VL		262 340
	Emprunts remboursés en cours d'exercice	VK	8 383				

**TABLEAU D'AFFECTATION DU RESULTAT
ET RENSEIGNEMENTS DIVERS**

Désignation de l'entreprise : SAS CREMATORIUM DE MAUBEUGE										Néant <input type="checkbox"/> *	
ORIGINES (1)	Report à nouveau figurant au bilan de l'exercice antérieur à celui pour lequel la déclaration est établie	0C	(104 710)	AFFECTATIONS (1)	Affectations aux réserves	- Réserve légale - Autres réserves	ZB				
	Résultat de l'exercice précédant celui pour lequel la déclaration est établie	0D	(150 175)		Dividendes		ZE				
	Prélèvements sur les réserves	0E			Autres répartitions	ZF					
					Report à nouveau	ZG			(254 885)		
	TOTAL I	0F	(254 885)			TOTAL II	ZH		(254 885)		
RENSEIGNEMENTS DIVERS										Exercice N :	Exercice N-1 :
ENGAGEMENTS	- Engagements de crédit-bail mobilier (précisez le prix de revient des biens pris en crédit-bail)	J7		YQ							
	- Engagements de crédit-bail immobilier			YR	1 714 149			1 741 563			
	- Effets portés à l'escompte et non échus			YS							
DETAILS DES POSTES AUTRES ACHATS ET CHARGES EXTERNES	- Sous-traitance			YT				3 174			
	- Locations, charges locatives (dont montant des loyers des biens pris en location pour une durée > 6 mois) et de copropriété	J8	15 329	XQ	23 624			5 283			
	- Personnel extérieur à l'entreprise			YU							
	- Rémunérations d'intermédiaires et honoraires (hors rétrocessions)			SS	49 099			57 308			
	- Rétrocessions d'honoraires, commissions et courtages			YV							
	- Autres comptes (dont cotisations versées aux organisations syndicales et professionnelles)	ES		ST	210 736			101 182			
	Total du poste correspondant à la ligne FW du tableau n° 2052			ZJ	283 459			166 947			
IMPÔTS ET TAXES	- Taxe professionnelle *, CFE, CVAE			YW							
	- Autres impôts, taxes et versements assimilés (dont taxe intérieure sur les produits pétroliers)	ZS		9Z	580			16 214			
	Total du compte correspondant à la ligne FX du tableau n° 2052			YX	580			16 214			
T.V.A.	- Montant de la T.V.A. collectée			YY	87 504			21 662			
	- Montant de la T.V.A. déductible comptabilisée au cours de l'exercice au titre des biens et services ne constituant pas des immobilisations			YZ	53 278			45 237			
DIVERS	- Montant brut des salaires (cf. dernière déclaration annuelle souscrite au titre des salaires de 2021) *			0B	49 560						
	- Montant de la plus value constatée en franchise d'impôt lors de la première option pour le régime simplifié d'imposition *			0S							
	- Taux d'intérêt le plus élevé servi aux associés à raison des sommes mises à la disposition de la société *			ZK			%		%		
	- Numéro de centre de gestion agréé *	XP									
									- Filiales et participations (Liste au 2059-G Si oui cocher 1 prévu par art.38 II de l'ann.III au CGI) Sinon 0	ZR	
									- Aides perçues ayant donné droit à la réduction d'impôt prévue au 4 de l'article 238 bis du CGI pour l'entreprise donatrice	RG	
									- Montant de l'investissement reçu qui a donné lieu à amortissement exceptionnel chez l'entreprise investisseur dans le cadre de l'article 217 octies du CGI	RII	
RÉGIME DE GROUPE *	Société : résultat comme si elle n'avait jamais été membre du groupe	JA			Plus-values à 15%	JK		Plus-values à 0%	JL		
					Plus-values à 19%	JM		Imputations	JC		
	Groupe : résultat d'ensemble	JD			Plus-values à 15%	JN		Plus-values à 0%	JO		
					Plus-values à 19%	JP		Imputations	JF		
	Si vous relevez du régime de groupe : indiquer 1 si société mère, 2 si société filiale	JH				N° SIRET de la société mère du groupe	JJ				

(1) Entreprises soumises à l'impôt sur les sociétés.

Ce cadre est destiné à faire apparaître l'origine et le montant des sommes distribuées ou mises en réserve au cours de l'exercice dont les résultats font l'objet de la déclaration. Il ne concerne donc pas, en principe, les résultats de cet exercice mais ceux des exercices antérieurs, qu'ils aient ou non déjà fait l'objet d'une précédente affectation.

* Des explications concernant cette rubrique sont données dans la notice n° 2032 (et dans la notice n° 2038-801 pour le régime de groupe).

Envoyé en préfecture le 19/12/2022

Reçu en préfecture le 19/12/2022

Publié le



ID : 059-215903923-20221213-D164_20222-DE

Envoyé en préfecture le 19/12/2022

Reçu en préfecture le 19/12/2022

Publié le

SLO

ID : 059-215903923-20221213-D164_2022-DE

Envoyé en préfecture le 19/12/2022

Reçu en préfecture le 19/12/2022

Publié le

SLO

ID : 059-215903923-20221213-D164_20222-DE

Échelle de construction : 1/500
1/4000
1/2000

Zone de circulation

Équipement

COIN 603

Compartiment de stockage
pour les déchets
déchets dangereux
D1 - 20221213-D164_20222-DE

20221213

Y=28'

ADRIEN CASSELS
ARCHITECTE
10 rue de la République
92100 Nanterre
Tél : 01 47 38 11 11
www.adrien-casfels.com

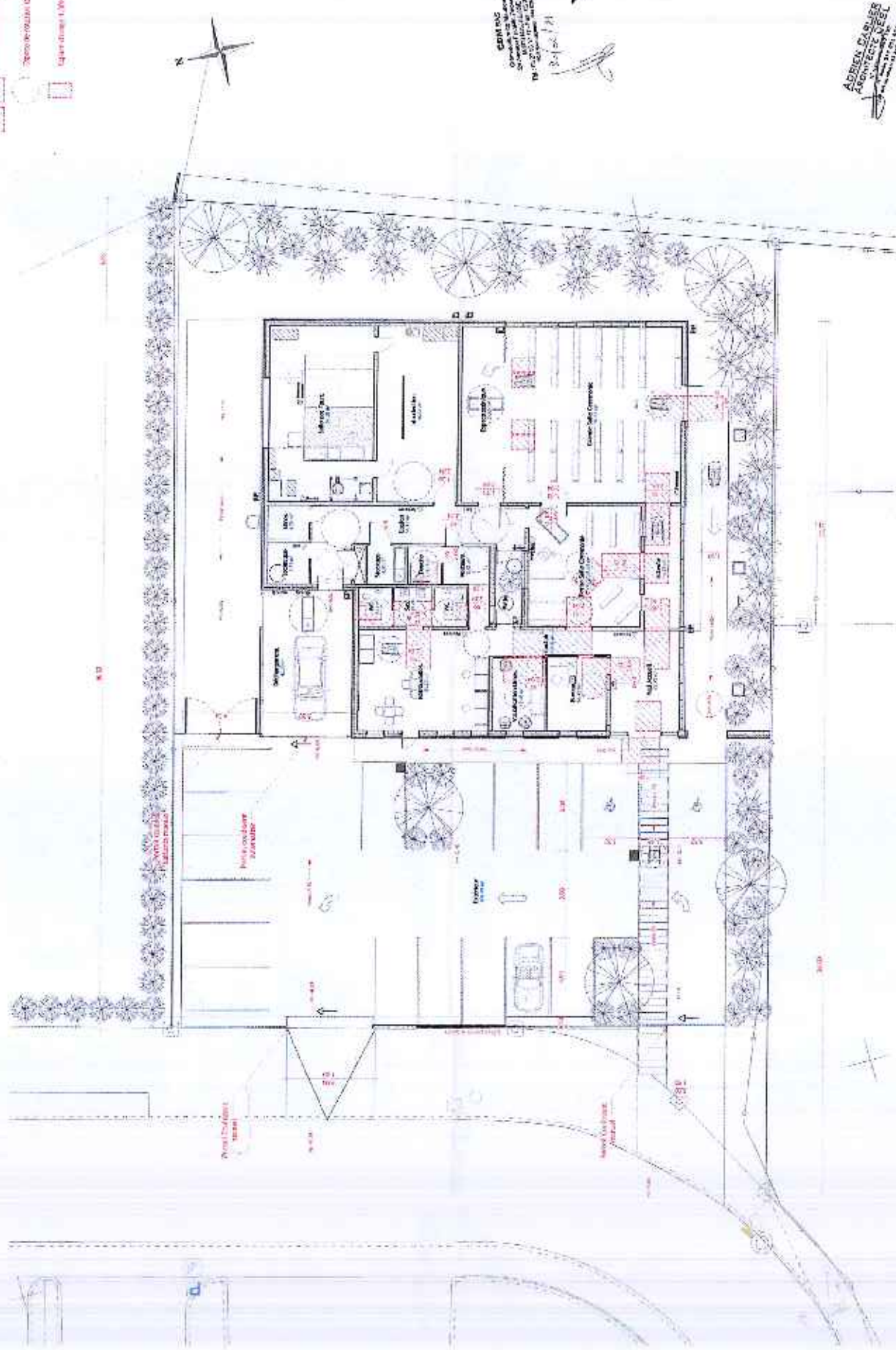

Document communiqué en vertu de la loi n° 178 du 17 janvier 1978
Document communiqué en vertu de la loi n° 178 du 17 janvier 1978

Document communiqué en vertu de la loi n° 178 du 17 janvier 1978
Document communiqué en vertu de la loi n° 178 du 17 janvier 1978

Edition des dotations

Du 01/01/2021 au 31/12/2021

Exprimé en euros

Numéro	Reg.	Sec.	Désignation	Qte rest.	Fournisseur	Date Acquis.			
Mode Taux Durée an-mois Date amort.	Valeur entrée	Amort. début	Base	Dot. fiscale	Dérogatoire	Amort. fin	VNC		
Compte	21810000		INSTALL. GENE., AGENC. AMENAG.		(Suite)				
C01003	0000 / 0000		Tableau végétal 220x60	1,00		08/10/2020			
L	10,00	10 - 00	08/10/2020	790,00	18,21	790,00	79,00	97,21	692,79
C01004	0000 / 0000		Création aménagement végétal D200	1,00		08/10/2020			
L	10,00	10 - 00	08/10/2020	2 590,00	59,71	2 590,00	259,00	318,71	2 271,29
C01005	0000 / 0000		Aménagement «infocollines»	1,00	Fin Paysages	23/10/2020			
L	10,00	10 - 00	23/10/2020	1 367,10	25,82	1 367,10	136,71	162,53	1 204,57
C01006	0000 / 0000		10 tables de parking	1,00		23/10/2020			
L	10,00	10 - 00	23/10/2020	900,00	17,00	900,00	90,00	107,00	793,00
C01201	0000 / 0000		Faux-rivier jardin de concert	1,00		31/12/2020			
L	10,00	10 - 00	31/12/2020	1 166,67	0,32	1 166,67	116,67	116,99	1 049,68
C01202	0000 / 0000		Alarme intrusion	1,00		21/12/2020			
L	10,00	10 - 00	21/12/2020	5 700,00	15,83	5 700,00	570,00	585,83	5 114,17
C01203	0000 / 0000		Plantations parking	1,00		08/12/2020			
L	10,00	10 - 00	08/12/2020	1 461,75	9,34	1 461,75	146,18	155,52	1 306,23
C10100	0000 / 0000		FOURNITURE ET PLANTATION PAYSAGE	1,00	STYL.VEGETAL	25/01/2021 (Acq.)			
L	10,00	10 - 00	25/01/2021	686,80		686,80	64,10	64,10	622,70
C10300	0000 / 0000		PLANTATION HAIE	1,00	STYL.VEGETAL	22/03/2021 (Acq.)			
L	10,00	10 - 00	22/03/2021	1 187,75		1 187,75	92,05	92,05	1 095,70
C10801	0000 / 0000		AMENAGEMENT PUMPTE ET MICRO	1,00	SAS ETS JOUARNOT ELECTRICITE	07/06/2021 (Acq.)			
L	10,00	10 - 00	07/06/2021	650,00		650,00	36,83	36,83	613,17
C10700	0000 / 0000		TRC AGENCEMENTS STORES	1,00	TRC AGENCEMENTS	29/07/2021 (Acq.)			
L	20,00	05 - 00	29/07/2021	4 789,60		4 789,60	404,46	404,46	4 385,14
Sous-total				27 487,96	342,07	27 487,96	FL 2 614,83	2 956,90	24 531,06
Compte	21830000		MATERIEL DE BUREAU ET MAT.INFO						
C00802	0000 / 0000		P/c occasion + installation	1,00		04/08/2020			
L	33,33	03 - 00	04/08/2020	1 214,90	165,36	1 214,90	494,97	570,33	644,57
C01100	0000 / 0000		Matériel informatique (écran...)	1,00		02/11/2020			
L	33,33	03 - 00	02/11/2020	601,00	32,83	601,00	200,33	233,16	367,84
C10500	0000 / 0000		LOGICIEL ICREMATORIU	1,00	FLMSOLUTION INFORMATIQUE	31/05/2021 (Acq.)			
L	20,00	05 - 00	31/05/2021	12 500,00		12 500,00	1 465,28	1 465,28	11 034,72
C10501	0000 / 0000		LOGICIEL EXTRANET	1,00	FLMSOLUTION INFORMATIQUE	31/05/2021 (Acq.)			
L	20,00	05 - 00	31/05/2021	7 500,00		7 500,00	879,17	879,17	6 620,83
C10800	0000 / 0000		HP PROBOOK 450 G8	1,00	FLMSOLUTION INFORMATIQUE	30/08/2021 (Acq.)			
L	20,00	05 - 00	30/08/2021	1 039,00		1 039,00	69,84	69,84	969,16
Sous-total				22 854,90	198,19	22 854,90	FL 3 019,59	3 217,78	19 637,12
Compte	27500000		DROITS ET CAUTIONNEMENTS VERSE						
B91200	0000 / 0000		Caution SCSMMH	1,00		10/12/2019			
N	0,00	00 - 00	10/12/2019	100,00		100,00			100,00
Sous-total				100,00	0,00	100,00	0,00	0,00	100,00
Total				539 079,31	32 033,61	539 079,31	FL 10 541,47	62 575,08	476 504,23

Edition des dotations

Du 01/01/2021 au 31/12/2021

Exprimé en euros

Número	Reg.	Sec.	Désignation	Qte rest.	Fournisseur	Date Acquis.			
Mode Taux Durée	an-mois	Date amort.	Valeur entrée Amort. début	Base	Dot. fiscale	Dérogatoire	Amort. fin	VNC	
Compte 20500000			CONCESSIONS ET DROITS SIMILAIRES						
B00400			0000 / 0000						
			Crédit Loge classe appliquée						
			1,00 GEFADIEZ STRACOMM						
			15/04/2019						
L.	20,00	05 - 00	15/04/2019	1 200,00	410,67	1 200,00	240,00	650,67	549,33
Sous-total			1 200,00	410,67	1 200,00	FL	240,00	650,67	549,33
Compte 20800000			AUTRES IMMOBILISATIONS INCORP.						
B90200			0000 / 0000						
			Délégation service public						
			1,00						
			28/02/2019						
L.	4,36	22 - 11	28/02/2019	350 000,00	28 042,39	350 000,00	15 272,71	43 315,10	306 684,90
Sous-total			350 000,00	28 042,39	350 000,00	FL	15 272,71	43 315,10	306 684,90
Compte 21400000			CONSTRUCTIONS SUR SOL D'AUTRUI						
C00903			0000 / 0000						
			Etabl. acoustique						
			1,00						
			04/09/2020						
L.	6,67	15 - 00	04/09/2020	1 380,00	29,90	1 380,00	92,00	121,90	1 258,10
C00904			0000 / 0000						
			Brancheur et Suez Eau						
			1,00						
			04/09/2020						
L.	6,67	15 - 00	04/09/2020	1 782,92	38,63	1 782,92	118,86	157,49	1 625,43
C00905			0000 / 0000						
			Branchement GDF gaz						
			1,00						
			04/09/2020						
L.	6,67	15 - 00	04/09/2020	1 244,58	26,97	1 244,58	82,97	109,94	1 134,64
C00906			0000 / 0000						
			Réseau Eledis						
			1,00						
			04/09/2020						
L.	6,67	15 - 00	04/09/2020	10 023,65	217,18	10 023,65	668,24	885,42	9 138,23
C00907			0000 / 0000						
			Honoraires bureau vélos Cstr						
			1,00						
			04/09/2020						
L.	6,67	15 - 00	04/09/2020	14 037,97	304,15	14 037,97	935,86	1 240,01	12 797,96
C00908			0000 / 0000						
			Honoraires Archi Carter Adie						
			1,00						
			04/09/2020						
L.	6,67	15 - 00	04/09/2020	57 555,53	1 247,04	57 555,53	3 837,04	5 084,08	52 471,45
C00909			0000 / 0000						
			Honoraires Palmer Bauhi						
			1,00						
			04/09/2020						
L.	6,67	15 - 00	04/09/2020	45 496,80	985,76	45 496,80	3 033,12	4 018,88	41 477,92
C00910			0000 / 0000						
			Honoraires SCP O Contal						
			1,00						
			04/09/2020						
L.	6,67	15 - 00	04/09/2020	4 000,00	86,67	4 000,00	266,67	353,34	3 646,66
Sous-total			135 521,45	2 936,30	135 521,45	FL	9 034,76	11 971,08	123 550,39
Compte 21500000			INST. TECHNIQ. MAT. OUT. INDUSTRIE						
C00900			0000 / 0000						
			4 Télécoms portocorail						
			4,00						
			01/09/2020						
L.	20,00	05 - 00	01/09/2020	560,00	37,33	560,00	112,00	149,33	410,67
C00901			0000 / 0000						
			2 supports cadre de verre						
			1,00						
			01/09/2020						
L.	20,00	05 - 00	01/09/2020	500,00	33,33	500,00	100,00	133,33	366,67
C00902			0000 / 0000						
			2 supports une						
			1,00						
			01/09/2020						
L.	20,00	05 - 00	01/09/2020	500,00	33,33	500,00	100,00	133,33	366,67
C10600			0000 / 0000						
			CHARRIOT COFFIN ROLLER						
			1,00 FRANCE FINERAIRE						
			18/06/2021 (Acq.)						
L.	25,00	04 - 00	18/06/2021	355,00		355,00	47,58	47,58	307,42
Sous-total			1 915,00	103,99	1 915,00	FL	369,58	483,67	1 451,43
Compte 21810000			INSTALL. GENRE, AGENC. AMENAG.						
C00800			0000 / 0000						
			Travaux alicat Orange (magnés)						
			1,00						
			11/08/2020						
L.	10,00	10 - 00	11/08/2020	2 047,49	79,63	2 047,49	204,75	284,38	1 763,11
C00801			0000 / 0000						
			Pose de gravé muleau						
			1,00						
			14/08/2020						
L.	10,00	10 - 00	14/08/2020	1 100,00	41,86	1 100,00	110,00	151,86	948,14
C01001			0000 / 0000						
			Stucs salle de cérémonie						
			1,00 HPC AGENCEMENTS						
			01/10/2020						
L.	10,00	10 - 00	01/10/2020	2 060,80	51,52	2 060,80	206,08	257,60	1 803,20
C01002			0000 / 0000						
			Tableau végétal 80x220cm						
			1,00						
			08/10/2020						
L.	10,00	10 - 00	08/10/2020	990,00	22,83	990,00	99,00	121,83	868,17

Philippe & Marjorie VANDELDE

Agents généraux ALLIANZ
144 PL DU GENERAL DE GAULLE
59149 COUSOLRE

Tél : 0327632124 - Fax :

Email : cousolre@allianz.fr

Bureau ouvert Lu 14h à 18h Ma-Vend 9h-12h 14h-18h

OUVERT samedi 9h à 12h

Orias : 13010225

Société anonyme CREMATORIUM DE
MAUBEUGE
16 RUE DE L'EGALITE
59600 MAUBEUGE

COUSOLRE, le 18 novembre 2022

Messieurs,

Vous trouverez ci-dessous le récapitulatif de vos contrats à mon agence.

N° Contrat	Nature	Informations du contrat	Echéance
61333880	I.r.d.	PROTECTION JURIDIQUE	11/08
61334084	I.r.d.	30 RUE DE L'EGALITE PROFIL PRO	11/08
61432192	I.r.d.	26 RUE FRANKLIN ROOSEVELT MATERIEL DE PRODUCTION	07/09
Pour le souscripteur CREMATORIUM DE MAUBEUGE			

Nous attestons par la présente que les primes sont payées mensuellement et sans retards.

Restant à votre disposition pour toute précision, je vous prie de croire, Monsieur PREVOST, l'expression de nos sincères salutations.

Votre Agent Général
VANDELDE PHILIPPE

Allianz 
Philippe & Marjorie VANDELDE
Agents Généraux
Tél : 03 27 63 21 24
cousolre@allianz.fr
144 place Charles de Gaulle - 59149 COUSOLRE

Envoyé en préfecture le 19/12/2022

Reçu en préfecture le 19/12/2022

Publié le

SLOW

ID : 059-215903923-20221213-D164_20222-DE

ATTESTATION D'ASSURANCE

Envoyé en préfecture le 19/12/2022

Reçu en préfecture le 19/12/2022

Publié le

ID : 059-215903923-20221213-D164_20222-DE



- page no 1/2

P & M VANDEVELDE

Votre Agent Général

144 PL GENERAL DE GAULLE

BP 28

59149 COUSOLRE

Tél : 03.27.63.21.24

N° ORIAS : 13010225 / 17006009

SA CREMATORIUM DE MAUBEUGE

16 RUE DE L'EGALITE

59600 MAUBEUGE

Références à rappeler :

CODE : H98014

N° client Cie : 043169892

COUSOLRE, le 17 novembre 2022

Allianz ProfilPro

La Compagnie Allianz, dont le siège social est sis 1 cours Michelet - CS 30051 - 92076 PARIS LA DEFENSE CEDEX atteste que :

SA CREMATORIUM DE MAUBEUGE

exerçant l'activité :

POMPES FUNEBRES ET/OU FUNERARIUM ET/OU CREMATORIUM SANS ACTIVITE DE
MARBRERIE NI CONSTRUCTION D'OUVRAGES FUNERAIRES

est titulaire d'un contrat Allianz ProfilPro N° 61334084, prévoyant les garanties suivantes :

GARANTIES

- Responsabilité Civile de Chef d'entreprise
- Défense Pénale et Recours suite à accident

La présente attestation est valable, sous réserves du paiement des cotisations, du 11 août 2020 au 10 août 2023.

Elle ne saurait engager la Compagnie au-delà des conditions de garanties et des montants fixés au contrat auquel elle se réfère et n'implique qu'une présomption de garantie conformément à l'article L.112-3 du Code des assurances.

Toute adjonction autre que les cachet et signature du Représentant de la Compagnie est réputée non écrite.

les cotisations sont payées mensuellement et sans retard.

Allianz

Philippe & Marjorie VANDEVELDE

Agents généraux

Tél : 03 27 63 21 24

cousolre@allianz.fr

144 place Charles de Gaulle - 59149 COUSOLRE

20211301225 & 17006009

Allianz Vie

Société anonyme au capital de 643.054.425 €

340 234 963 RCS Nanterre

N° TVA : FR88 340 234 962

Allianz IARD

Société anonyme au capital de 991.167.200 €

542 110 291 RCS Nanterre

N° TVA : FR76 542 110 291

Entreprises régies par le Code des assurances.

1 cours Michelet - CS 30051

92076 Paris La Défense Cedex

www.allianz.fr



Envoyé en préfecture le 19/12/2022

Reçu en préfecture le 19/12/2022

Publié le

SLOW

ID : 059-215903923-20221213-D164_20222-DE